



VII ENCUENTRO REGIONAL
LATINOAMERICANO Y DEL CARIBE
DE VENTANILLAS ÚNICAS DE COMERCIO EXTERIOR

Ventanilla Única de Comercio Exterior

Caso Uruguay: Avances y Desafíos

Octubre 2015



Los primeros pasos



Creado en 2011

Proyecto Estratégico para la Dirección Nacional de Aduanas

En 2013 se integra por Ley a Uruguay XXI

Vinculación con Aduana





20+

**Agencias involucradas en las operaciones
de comercio exterior**





100+

**Procesos diferentes para automatizar
(Impo, Expo y Tránsito)**





En su gran mayoría, se realizan las gestiones en papel, causando demoras, sobrecostos y poca transparencia.



A close-up, high-angle portrait of a woman with long, wavy blonde hair. Her face is the central focus, showing her eyes, nose, and lips. She has a soft, natural-looking complexion with light pink lips and a subtle blush on her cheeks. The background is dark, making her features stand out. The text "Nuestro Modelo" is overlaid on a white horizontal band across the middle of the image.

Nuestro Modelo

ADUANA

ORGANISMO

ORGANISMO

ORGANISMO

ORGANISMO

VUCE

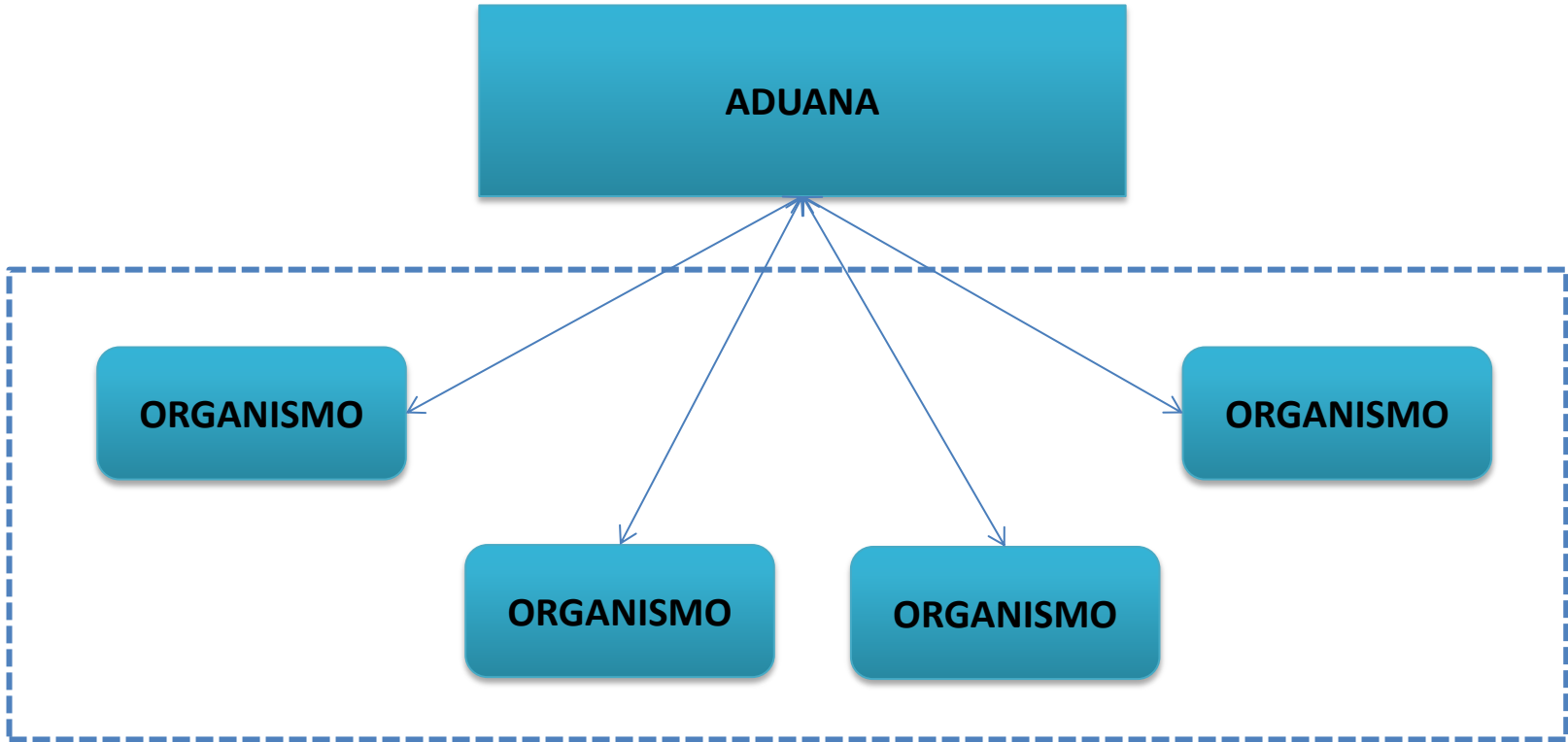

DESCONECTADOS



CONECTADOS



DESCONECTADOS



CONECTADOS

Acceso a Plataforma
Tiempo: 15 a 20 días
Funcionalidad simple
Costo cero

DESCONECTADOS

Conexión vía WebServices
Tiempo: 2 a 24 meses!
Funcionalidad compleja
Tiene costos para el organismo

CONECTADOS



DESCONECTADOS



CONECTADOS





RedUY

Nube del Estado

Plataforma de Gobierno Electrónico

Firma Electrónico Avanzada

Pago Electrónico





Importaciones

Exportaciones

Tránsitos





Iniciativa única en el Estado, desde el punto de vista de la transversalidad e integralidad

VUCE Hoy



**En funcionamiento
desde Nov 2013**

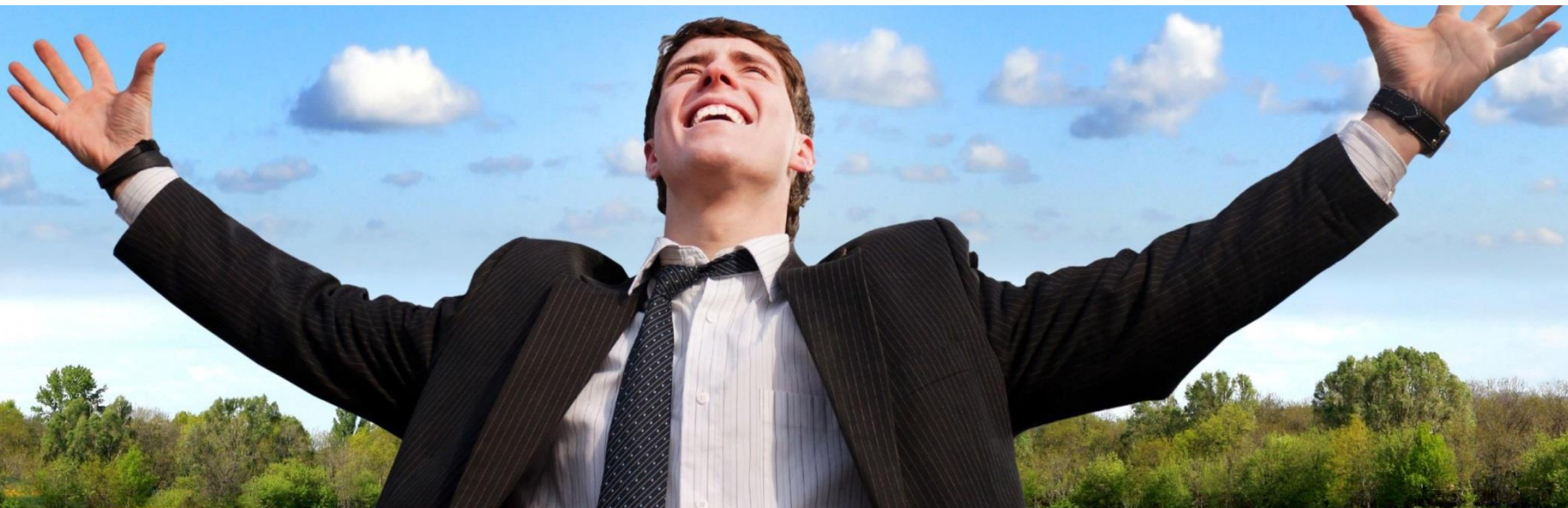

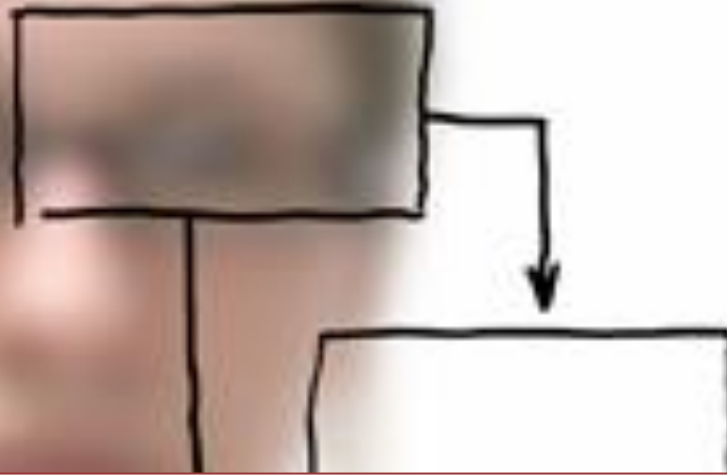

34 Trámites Disponibles

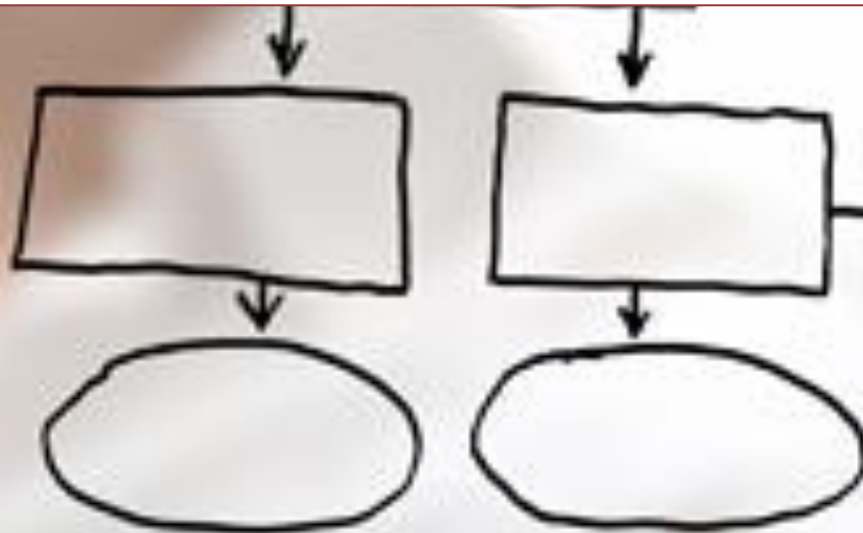



8 Organismos Conectados





1000+ Usuarios Registrados





800+ Usuarios Capacitados





Equipo Reducido

Plan

1

2

3

4

5



Plan

VUCE Mobile

2

3

4

5

Plataforma

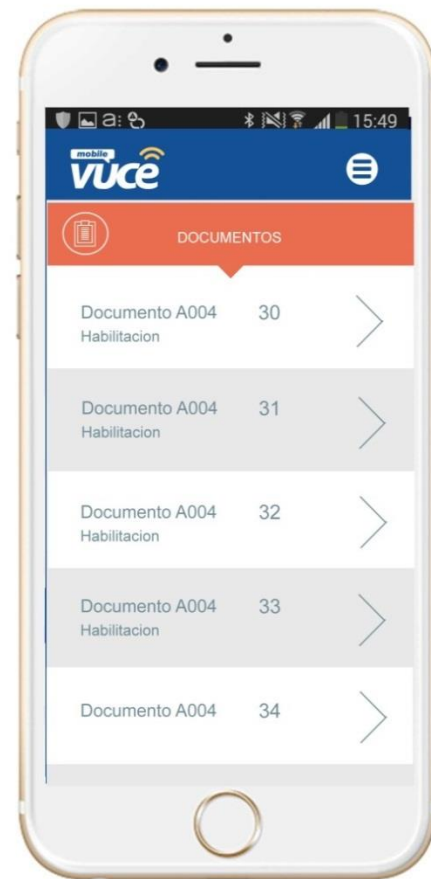
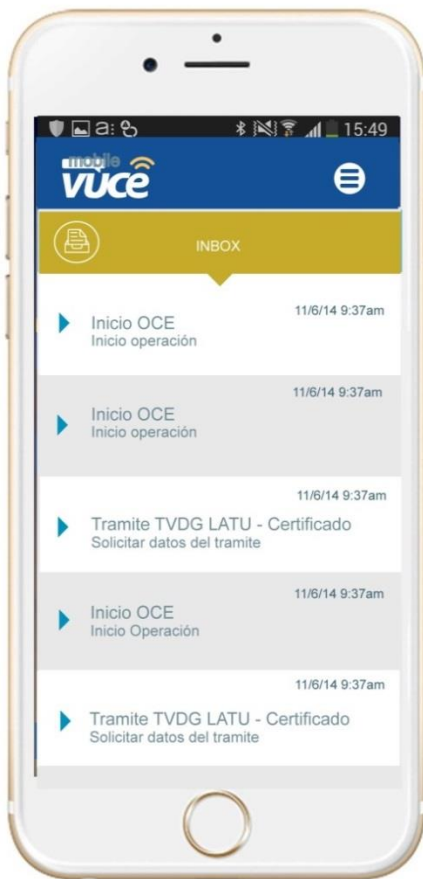

Shortcuts

New query

Execute

Start page | Cantidad de Certificados por tipo y estado

Save Save as Edit Refresh Add table Add pivot table Add chart More actions

- Queries
- Queries
 - Cantidad de Certificados por tipo y estad
 - Cantidad de certificados emitidos por ber
 - Tramites por estado

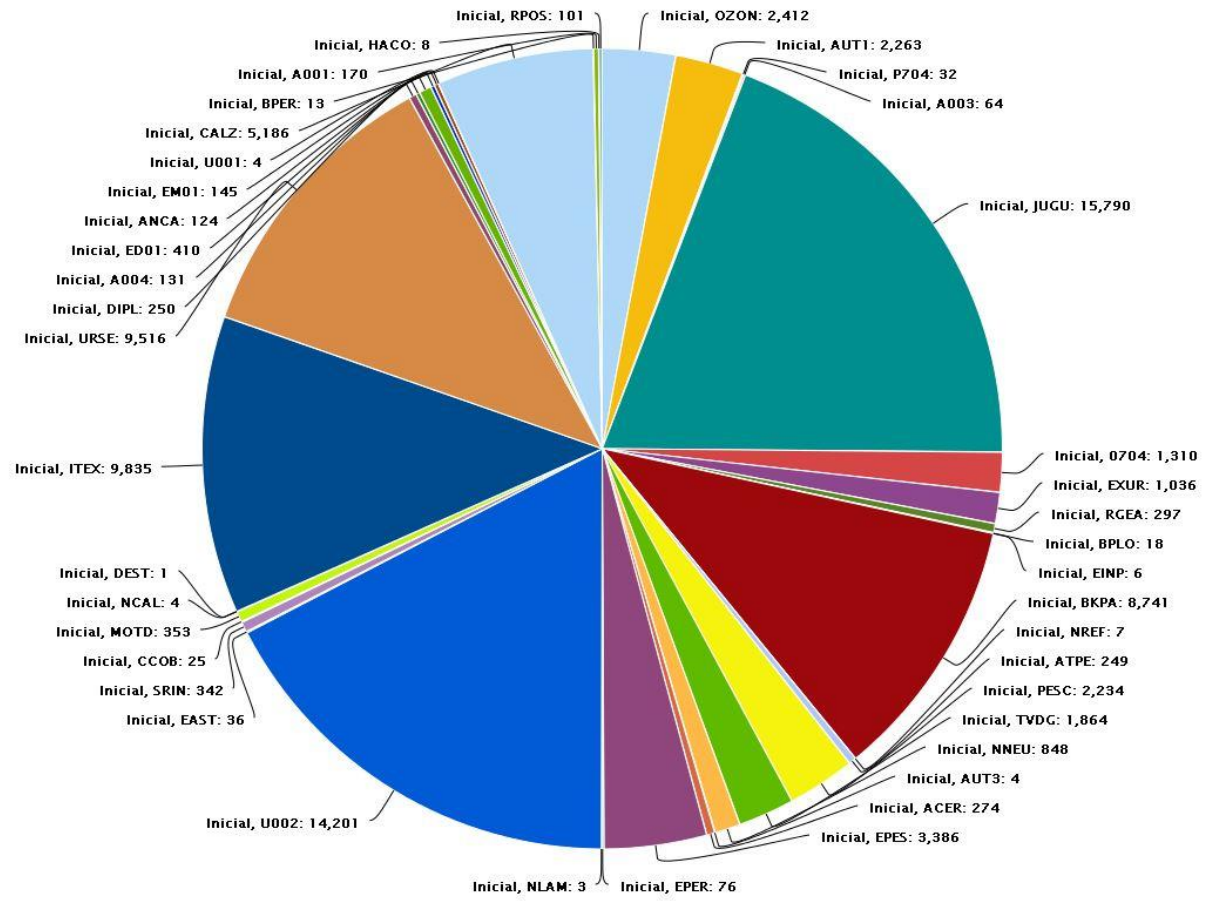

- Start menu
- User preferences
 - Change password
 - Security
 - Import queries
 - Export queries
 - User defined attributes
 - Metadatas
 - Settings
 - Licenses

Plan

REPUBLICA ORIENTAL DEL URUGUAY Documento de Identidad
DIRECCIÓN NACIONAL DE IDENTIFICACIÓN CIVIL Carteira de identidade

Apellido / Sobrenome
*****TEST APELLIDO**
APELLIDO

Nombre / Nome
*****TEST NOMBRE NOMBRE**

Nacionalidad / Nacionalidade
URUGUAYA

Fecha de Nacimiento / Data de Nascimento
12/12/1985

Lugar de Nacimiento / Local de Nascimento
MONTEVIDEO/URY

N° de Identidad / N° de identidade
9.999.999-9

Expedición / Expedição
28/04/2015

Vencimiento / Vencimento
28/04/2025

Firma del Titular / Assinatura do Titular

4

5

A close-up photograph of two hands shaking in a firm grip. The hand on the left is wearing a red sleeve, and the hand on the right is wearing a dark suit jacket with a white cuff. The background is a textured, light-colored surface.

Interoperabilidad



Desafíos





Seguimos evangelizando



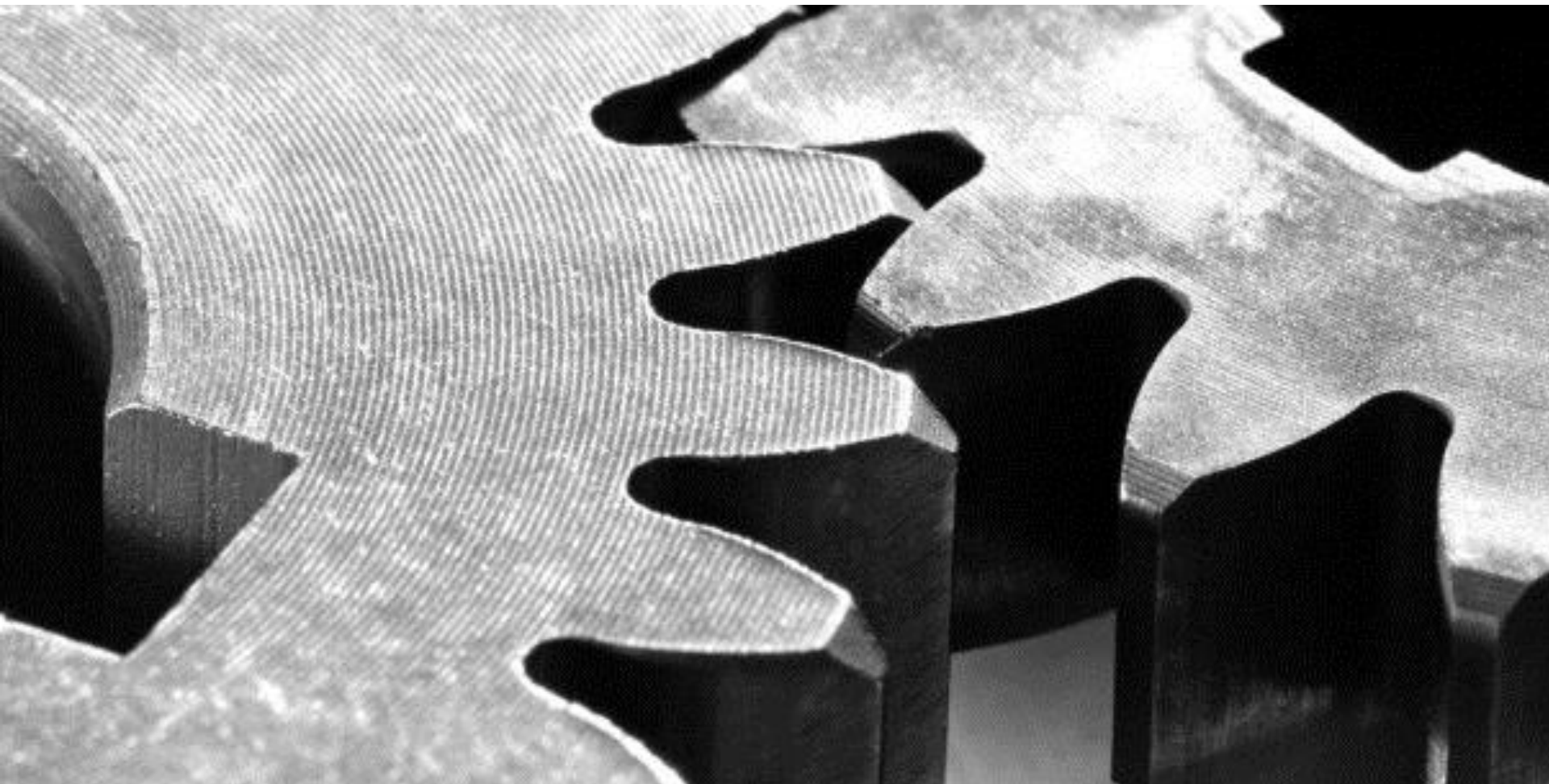

Optimización de Procesos

WE  customers



change

Muchas Gracias
info@vuce.uy | vuce.uy