



## Tecnologías al servicio de la integración



Ing. Alejandro Rinaldi  
arinaldi@concepto.com.uy



Montevideo , 16 Octubre 2015





Ultir



Organismos



Organismos

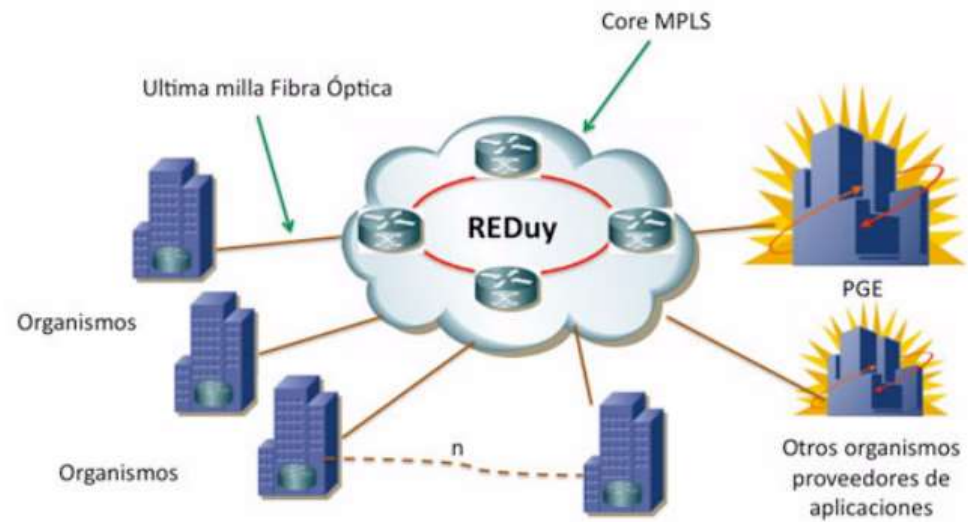

Independencia de la plataforma

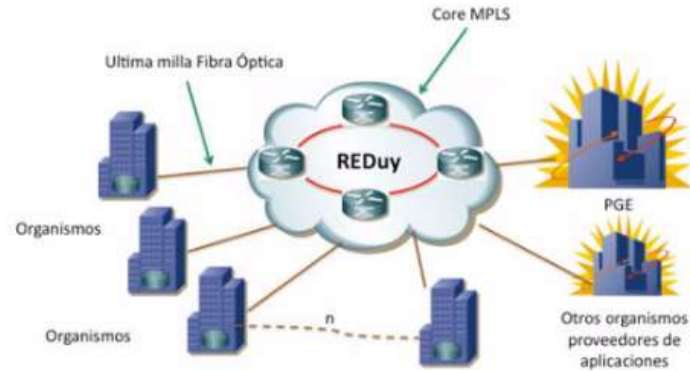

- Independencia de la plataformas
- Flexible a la realidad de los Organismos
- Dinamica en su estructura

Indepe

Lo

Flexi

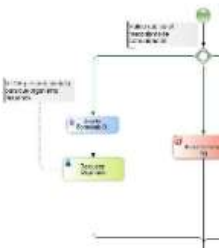

# *Independencia de las plataformas*

## GeneXus™

Grow thru knowledge



Informix



ORACLE®



Objective-C



Ruby



Lo importante es el negocio, no la tecnología



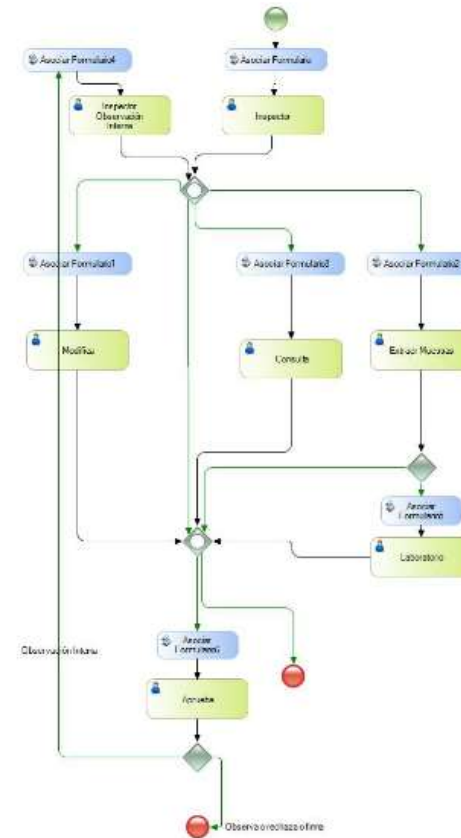
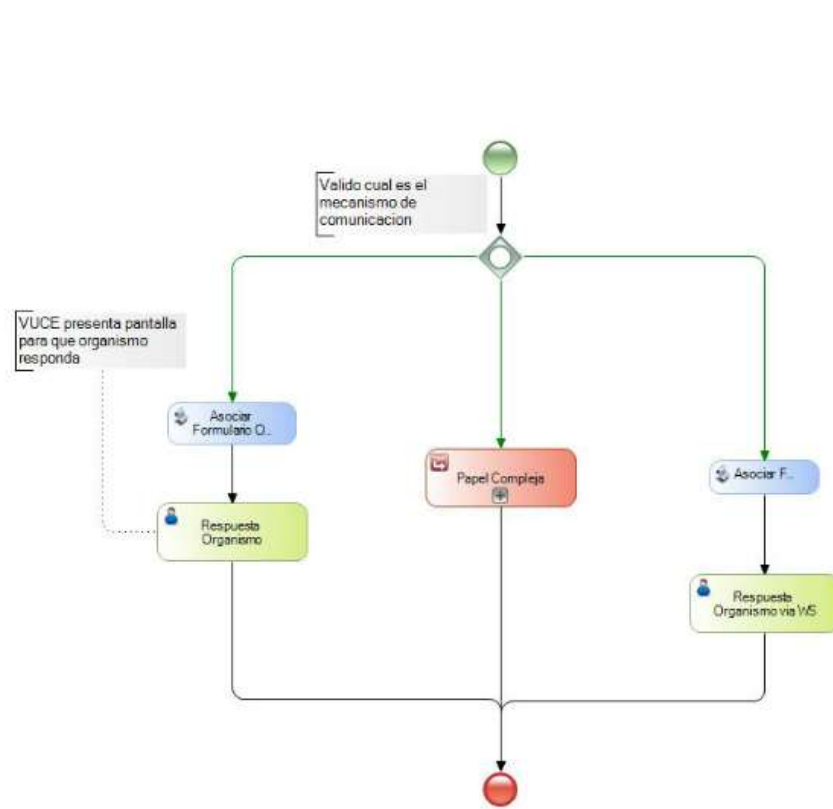

# Flexible a los organismos

GeneXus™  
**GXflow™**



# Dinamica en su estructura

DINAMA - Dest. de Mercadería Aprobacion

▼ Datos del certificado

Documento	
N° de OCE	
Código Regimen	Otro
N° de Certificado	VU2015-000001

▼ Datos del beneficiario

RUT Beneficiario	212386200013
Razón Social	NEUTAX S R.L.
Beneficiario es solicitante ?	Si
Dirección	RUTA 1 KM 49 ZONA FRANCA LIBERTAD
Teléfono	43453851

▼ Datos de la operación

Motivo de la destrucción	MERCADERIA VENCIDA
Carta del propietario	carta Dinama.pdf
Mercadería procesada industrialmente ?	No

▼ Datos mercadería sin procesar

Factura comercial	factura dinama.pdf
Conocimiento de embarque	CONOCIMIENTO VUCE.pdf

Tipo de depósito Zona Franca Destrucción de:

N° de depósito	PREDIO A1- A3 MANZ 3
N° de Zona Franca	1703

Req 34 UN/CEFACT

- Capturar
- Definir
- Analizar
- Simplificar

# *Integración Regional*





# Otra escala, el mismo problema

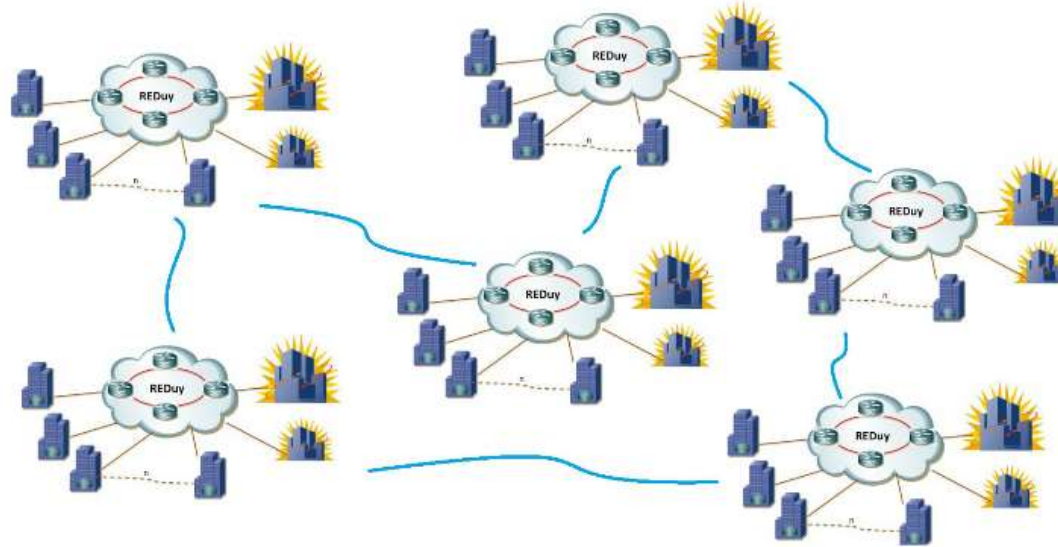

## *Otra escala, el mismo problema*

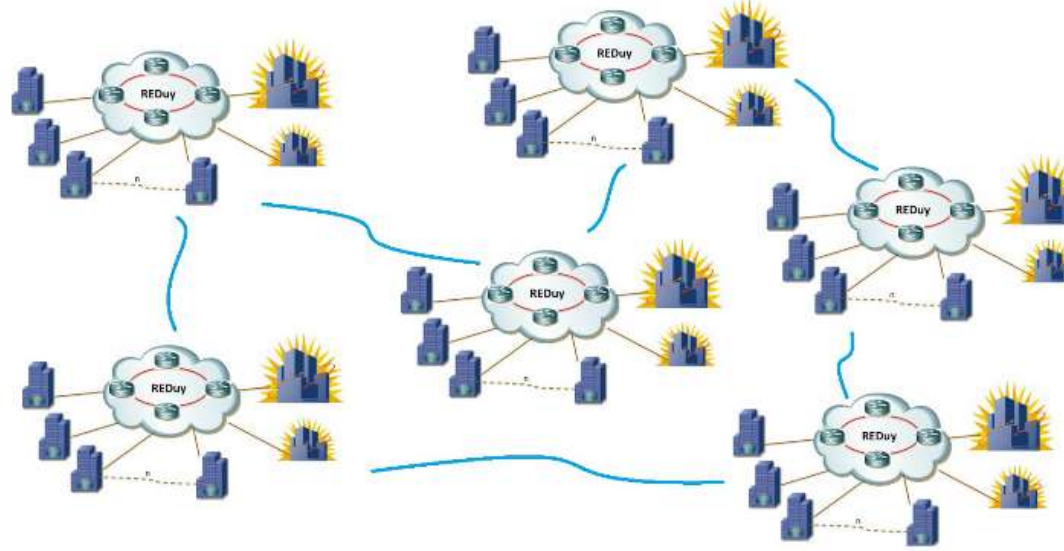

- Independencia de la plataformas
- Flexible a la realidad de las VUCEs
- Dinamica en su estructura



# *Independencia de las plataformas*



# *Independencia de las plataformas*



## *Flexibilidad a la realidad de las VUCEs*

- Impo/Expo/Cargas
- Geograficas
- Procesos



- Rec 36 UN/CEFACT



- DUA Mercosur
- SINTIA
- INDIRA
- Certificado Origen Digital



# *Dinamica en su estructura*





## Tecnologías al servicio de la integración



Ing. Alejandro Rinaldi  
arinaldi@concepto.com.uy



Montevideo , 16 Octubre 2015



CONCEPTO