

COMUNIDAD ANDINA

BOLIVIA | COLOMBIA | ECUADOR | PERÚ



**COMUNIDAD
ANDINA**

SECRETARIA GENERAL



SECRETARÍA GENERAL DE LA COMUNIDAD ANDINA

¿QUÉ ES LA CAN?

La Comunidad Andina (**CAN**) es una organización internacional que trabaja con el objetivo de **alcanzar un desarrollo integral social y económico, más equilibrado y autónomo**, mediante el fortalecimiento de la integración andina, con proyección hacia Suramérica y Latinoamérica.



PAÍSES MIEMBROS



Los países que integran la CAN son: **Bolivia, Colombia, Ecuador y Perú**, unidos por el mismo pasado, una variada geografía, una gran diversidad cultural y natural, así como por objetivos y metas comunes.

¿CÓMO FUNCIONA LA CAN?

Dotada de órganos e instituciones permanentes estructurados en el **Sistema Andino de Integración (SAI)**

La finalidad del SAI es permitir una **coordinación efectiva** entre todos los órganos e instituciones para **profundizar la integración andina**.

Este Sistema hace que la CAN funcione casi como lo hace un Estado. Cada una de estas instancias tiene su rol y cumple funciones específicas.

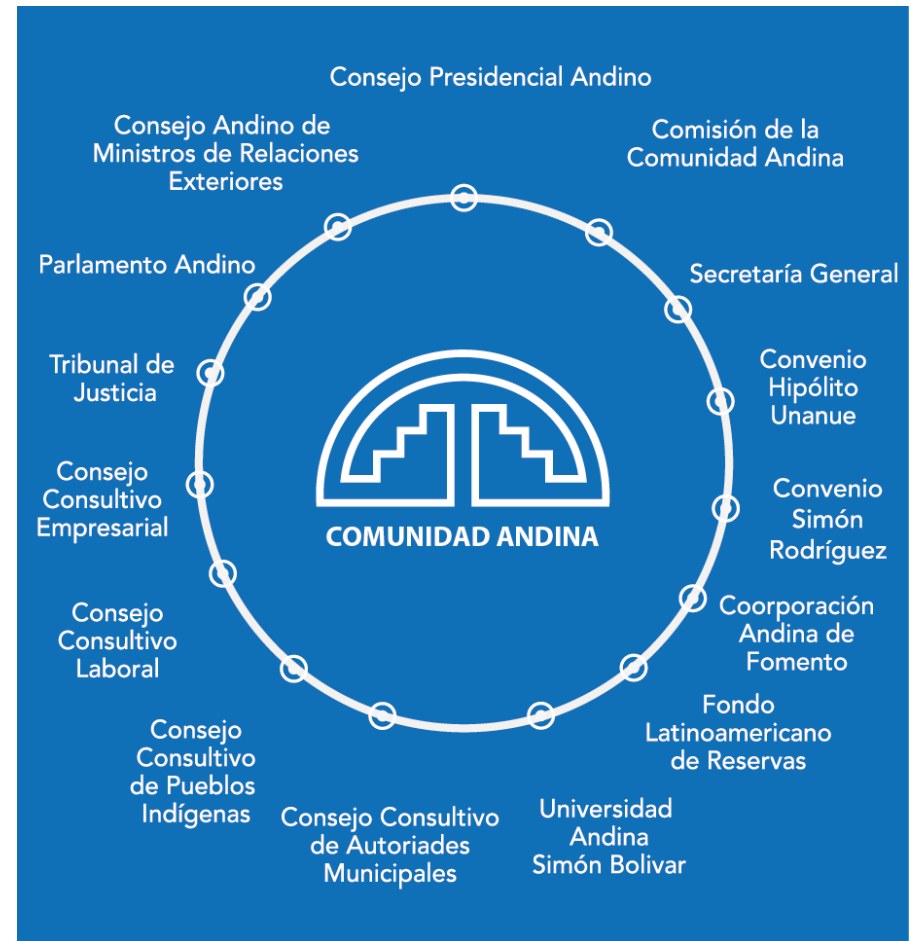

RESULTADOS DE REINGENIERÍA EN LA SGCAN

1 Se aprobó la Decisión 797, que establece la **relación de los Comités y Grupos Ad hoc de la CAN con los lineamientos y ámbitos** de acción prioritizados **sobre la implementación de la reingeniería.**



Comités y Grupos Ad Hoc de la Comunidad Andina

Comité Andino Agropecuario	Comité Andino de Normalización, Acreditación, Ensayos, Certificación, Reglamentos Técnicos y Metrología	Comité Andino Ad Hoc de Propiedad Intelectual.
Comité Andino de Autoridades de Promoción de Exportación	Grupo de Expertos Gubernamentales para la Armonización de Legislación Sanitaria (Sanidad Humana)	Comité Andino de Servicios e Inversión
Comité Andino de la Micro, Pequeña y Mediana Empresa -CAMIPYME	Comité Del Convenio Automotor	Comité Andino de Industrias Culturales
Comité Andino de Asuntos Aduaneros	Comité Andino de Organismos Normativos y Organismos Reguladores de Servicios de Electricidad (CANREL)	Comité Andino de Patrimonio Cultural Material e Inmaterial
Comité Andino de Estadísticas	Comité Andino de Infraestructura Vial	Comité Andino de Autoridades de Migración (CAAM)
Comité Técnico Andino de Sanidad Agropecuaria - COTASA	Comité Andino de Autoridades de Transporte Terrestre (CAATT)	Comité Andino de Autoridades en Seguridad Social, Seguridad y Salud en el Trabajo
Grupo de Expertos Ad Hoc Gubernamentales en Defensa Comercial	Comité Andino de Autoridades Aeronáuticas (CAAA)	Comité Andino de Titulares de Organismos de Cooperación Internacional de La Comunidad Andina (CATOCI)
Comité Andino Ad Hoc de Defensa de la Libre Competencia	Comité Andino de Autoridades de Transporte Acuático (CAATA)	Comité Andino Ad Hoc de Minería Ilegal (CAMI)
Autoridades Gubernamentales Ad Hoc Competentes en Materia de Origen	Comité Andino de Autoridades de Telecomunicaciones (CAATEL)	Comité Andino Ad Hoc de Prevención de Desastres (CAPRADE)

RESULTADOS DE REINGENIERÍA EN LA SGCAN

2.

Se aprueba la **nueva estructura orgánico-funcional** de la Secretaría General de la Comunidad Andina.

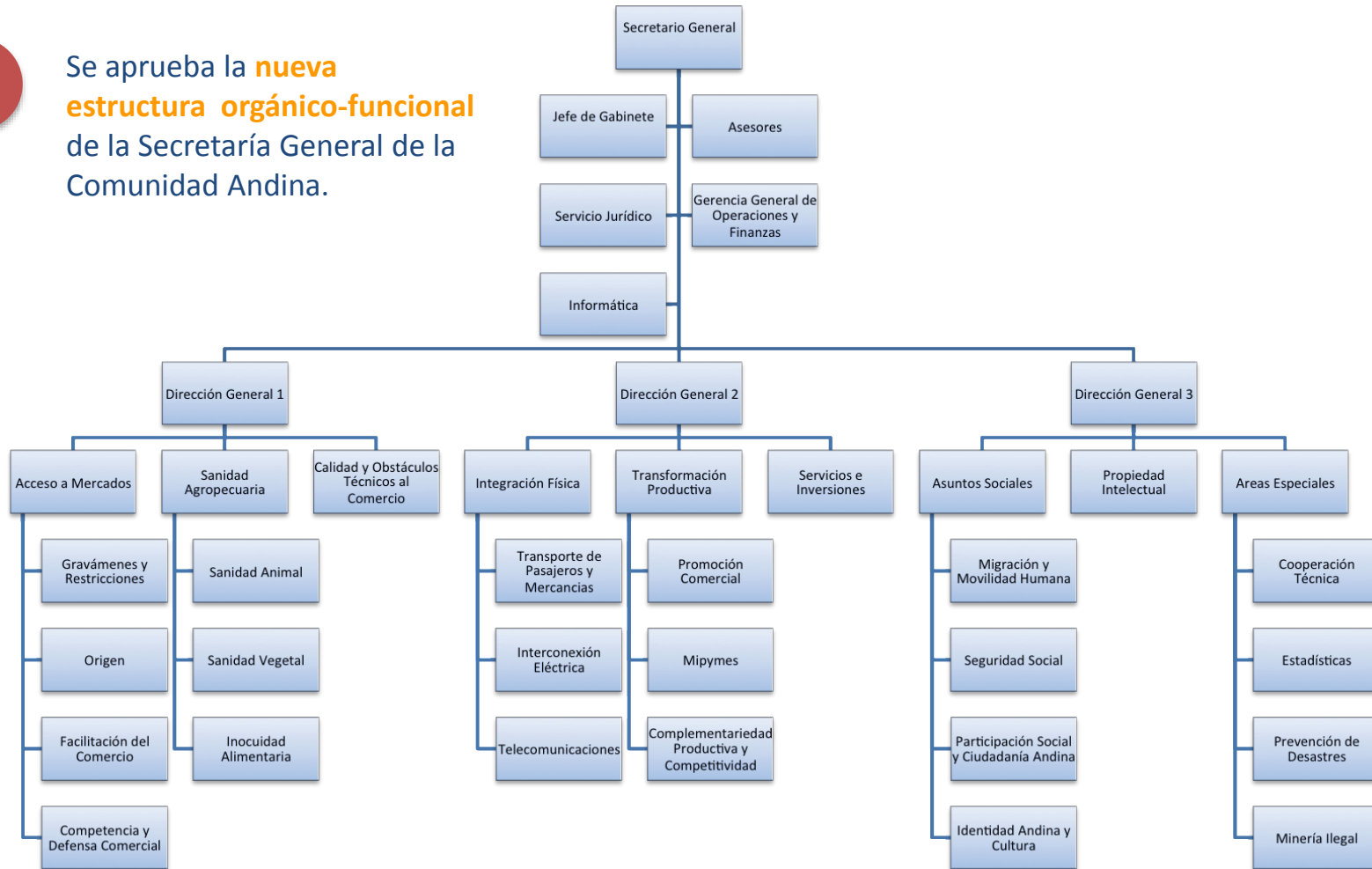

**COMUNIDAD
ANDINA**



*Impulsando
integración.*

Secretaría General de la Comunidad Andina
Paseo de la Republica 3895, Lima 27 – Perú
Teléfono: (511) 710 6400
Fax: (511) 221 3329

www.comunidadandina.org

¡GRACIAS!

Síguenos en:



/comunidadandina



@comunidadandina