



Ministerio
de **Educación**

POLÍTICA INTEGRAL DE SEGURIDAD ESCOLAR



Política Integral de Seguridad Escolar

El Sistema Nacional de Educación ecuatoriano adopta al

SISTEMA INTEGRAL DE GESTIÓN DE RIESGOS ESCOLARES SIGR-E

como instrumento técnico que **garantice el derecho** de los estudiantes, docentes, directivos y personal administrativo a realizar sus **actividades en ambientes seguros**, **formarlos** con una actitud preventiva y **prepararlos** para responder a emergencias, en coordinación y con el apoyo de toda la comunidad educativa y las instituciones competentes en materia de seguridad y protección.

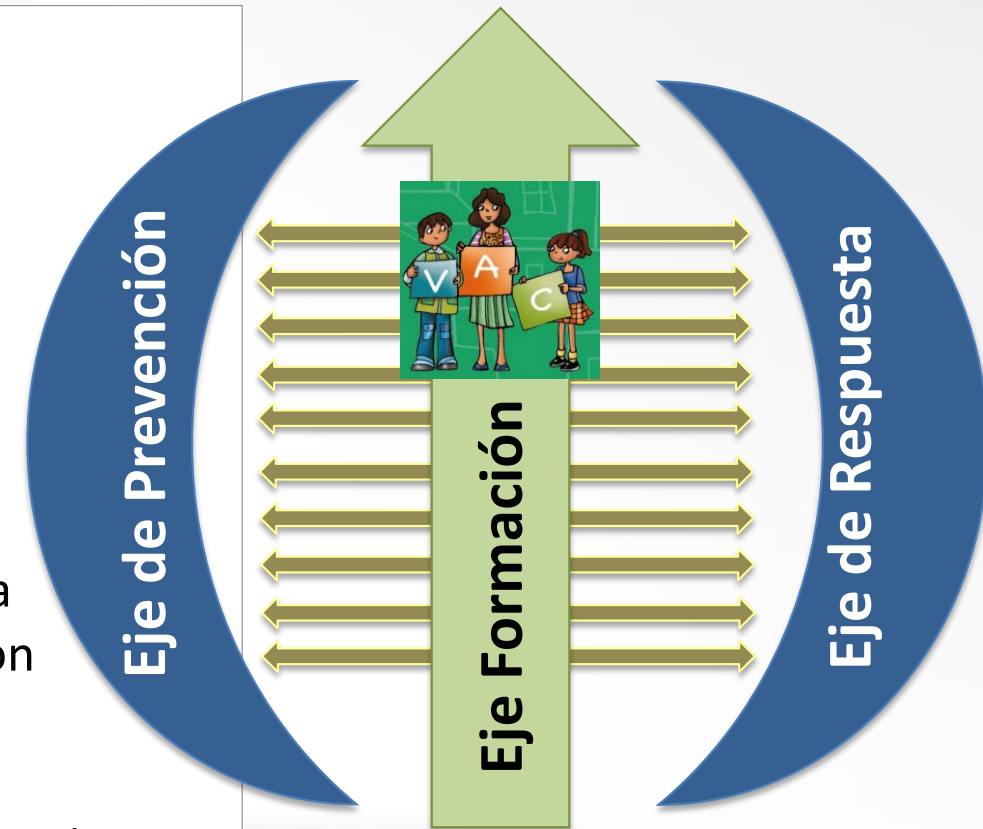

Antecedentes

2.016

Sistema Integral de Gestión de Riesgos Escolares

2.013

Guía para la Gestión de Riesgos

2.012

Política Pública orientada a reducir riesgos en la comunidad educativa

Estatuto orgánico MINEDUC institucionaliza la gestión de riesgos

2.010

Plan Institucional de Emergencias para Centros Educativos



Sistema Integral de Gestión de Riesgos Escolares 2.016

Plan de Reducción de Riesgos 2.013

Plan de Emergencias 2.010

Objetivos de la Política



1 Prevención y reducción de riesgos integrales en la institución educativa.

2 Preparación para enfrentar emergencias.

3 Desarrollo progresivo de capacidades de autoprotección de los estudiantes.

4 Mejora continua de los procesos de seguridad escolar



Sistema Integral de Gestión de Riesgos Escolares



Acuerdo Ministerial
13 de octubre
AM. MINEDUC. 00096-2016 A

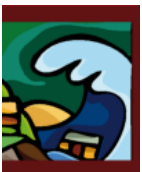

Es un componente del Proyecto Educativo Institucional (PEI).

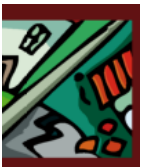

Su implementación es obligatoria para todas las instituciones fiscales, municipales, fiscomisionales y particulares.



Iniciativa mundial
para escuelas seguras

Ecuador es Líder en
Seguridad Escolar

Avances de la Política actual

Sistema Integral de Gestión de Escolares Riesgos

1 Enfoque integral del Riesgo

Violencia social (delincuencia)

Accidentes escolares

Fenómenos naturales



Avances de la Política actual

Sistema Integral de Gestión de Escolares Riesgos

- 1 Enfoque integral del Riesgo
- 2 Diagnóstico con evaluación del riesgo

ESTIMACIÓN GENERAL DE RIESGOS

Complete el cuadro con el resultado del Diagnóstico Inicial (al inicio del año lectivo) y Diagnóstico Final (al finalizar el segundo trimestre): B: Bajo; M: Medio; A: Alto; MA: Muy Alto

Tipo	Nº	Amenaza o de riesgo	Diagnóstico			
			B	M	A	MA
Estimación del Nivel de Riesgo asociado a amenazas de origen natural	1	Sismo				
	2	Tsunami				
	3	Erupción volcánica				
	4	Inundación				
	5	Deslizamiento				
	6	Caídas				
Estimación del Nivel de Riesgo asociados a accidentes escolares	7	Golpes, cortes y punzadas				
	8	Envenenamientos				
	9	Ahogamientos y atragantamientos				
	10	Eléctricos				
	11	Incendios y explosiones				
	12	Atropellamientos, arrollamientos y choques				
Estimación del Nivel de Riesgo asociados a la violencia social	13	Robo y Hurto				
	14	Secuestro				
	15	Artefacto explosivo				
	16	Disturbio estudiantil				
Estimación del Nivel de Riesgo asociados a la salud	17	Relacionados a vectores, plagas y microorganismos				
	18	Relacionados al consumo de agua y alimentos inadecuados				
	19	Relacionados a la malnutrición y sedentarismo				

$$RD = EA \times V$$

$$R = P \times I$$

$$P = E \times D$$

Avances de la Política actual

Sistema Integral de Gestión de Escolares Riesgos

- 1 Enfoque integral del Riesgo
- 2 Diagnóstico con evaluación del riesgo
- 3 Plan de emergencias con lineamientos de la SGR
- 4 Protocolos de respuesta para cada tipo de evento
- 5 Simulacros planificados y evaluados
- 6 Seguimiento a los programas propuestos de prevención y preparación
- 7 Medición de indicadores de gestión
- 8 Asesoría y auditorías del sistema
- 9 Formularios mejorados por la experiencia
- 10 Sistema en línea para facilidad de ingreso de información y monitoreo

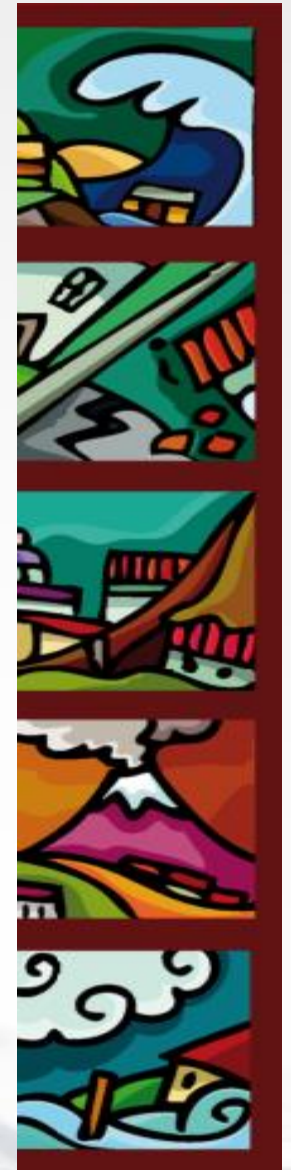

Estructura institucional de la GR

Nivel Central

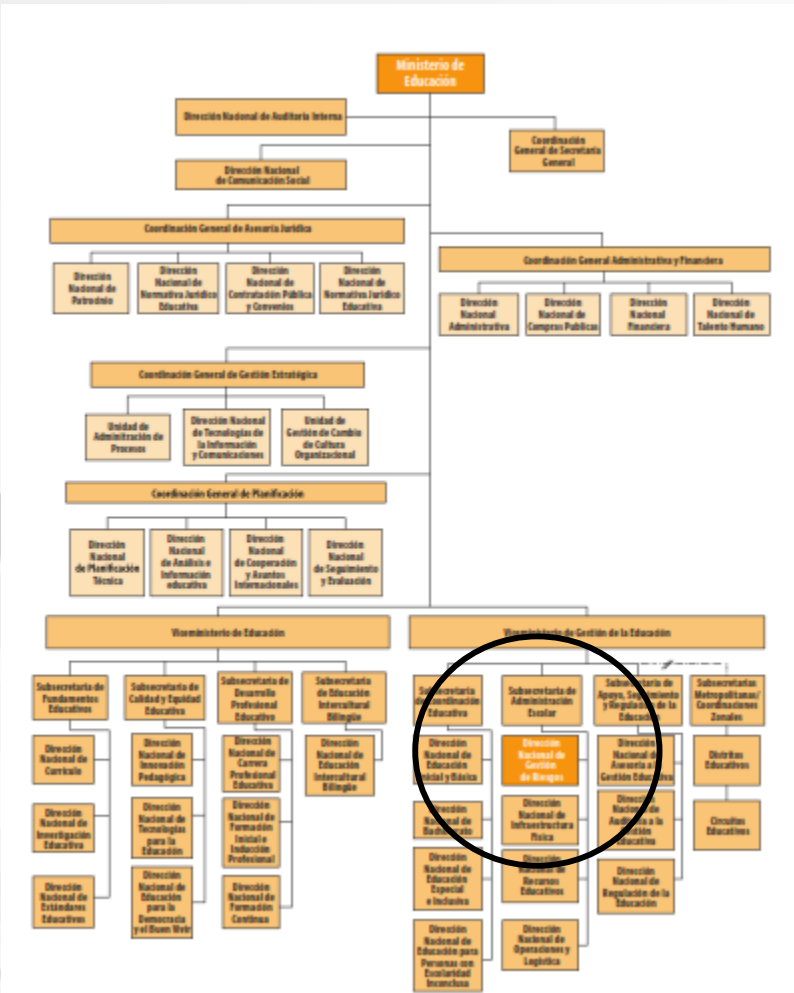

9 Zonas

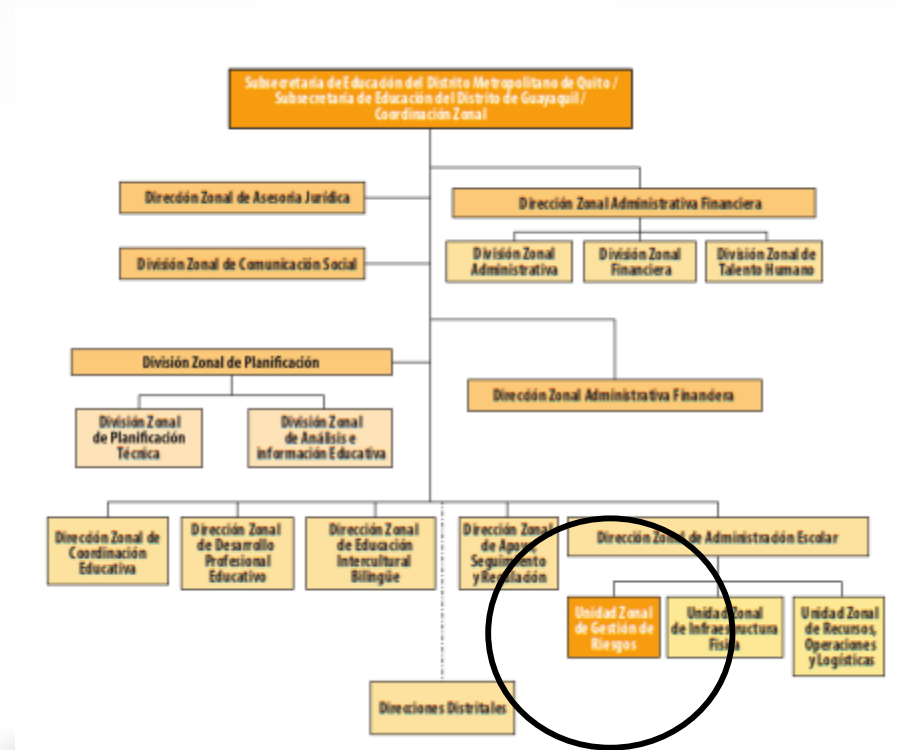

140 Distritos

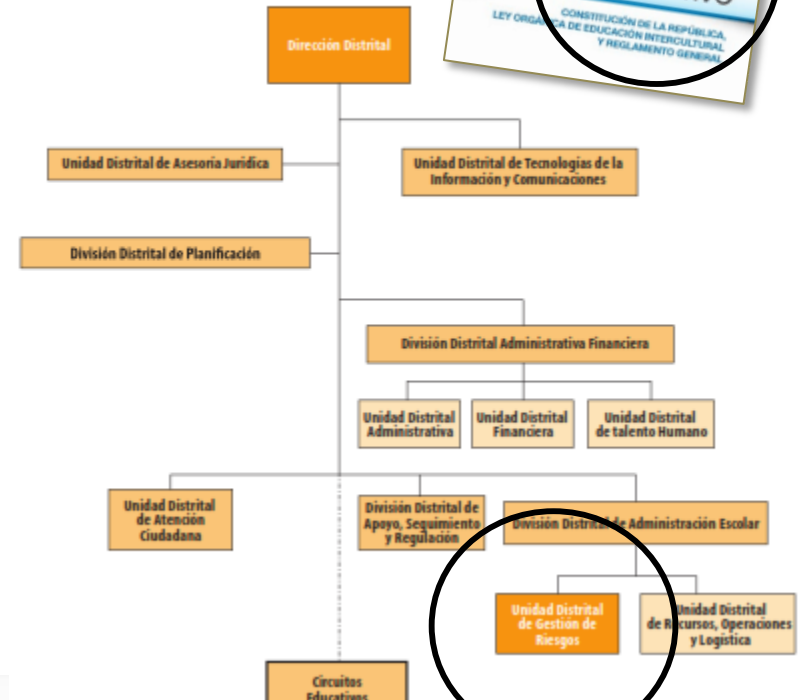

Apoyo Interinstitucional



Ministerio
de Educación



PREVENCIÓN



APPs
¿Profesionales del riesgo?

Manejo de la emergencia

Objetivo: Rehabilitación del servicio educativo en el menor tiempo posible, con el menor costo y la mejor calidad

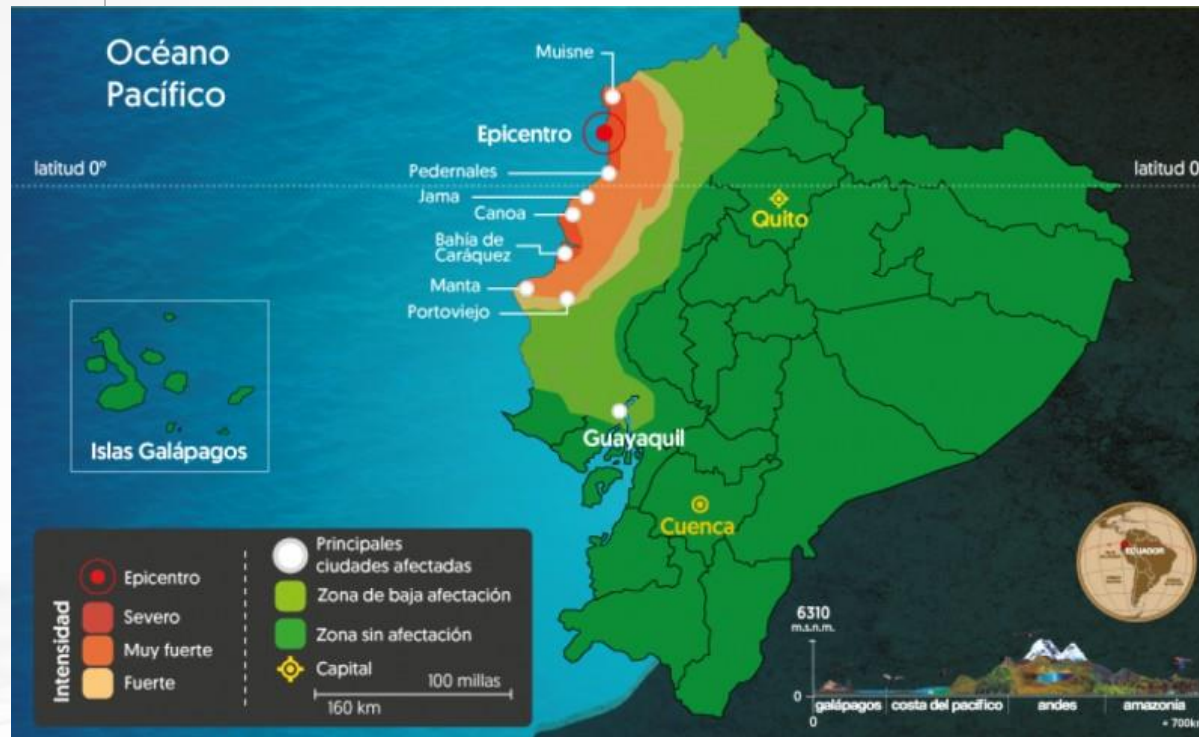

Sismo

Magnitud 7.8

Sábado 16 de abril

18h58

Régimen escolar costa en vacaciones

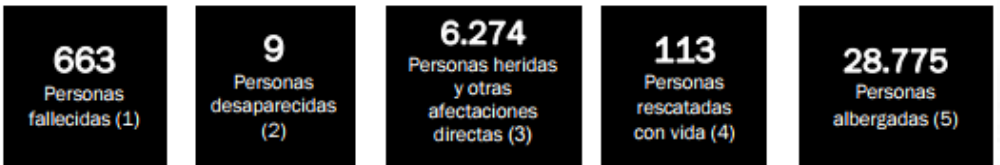

Fuente: Secretaría de Gestión de Riesgos Boletín 71, 19 mayo 2016

Manejo de la emergencia:

Sismo 7,8

16 Abr

ALECTACIÓN AL SERVICIO EDUCATIVO

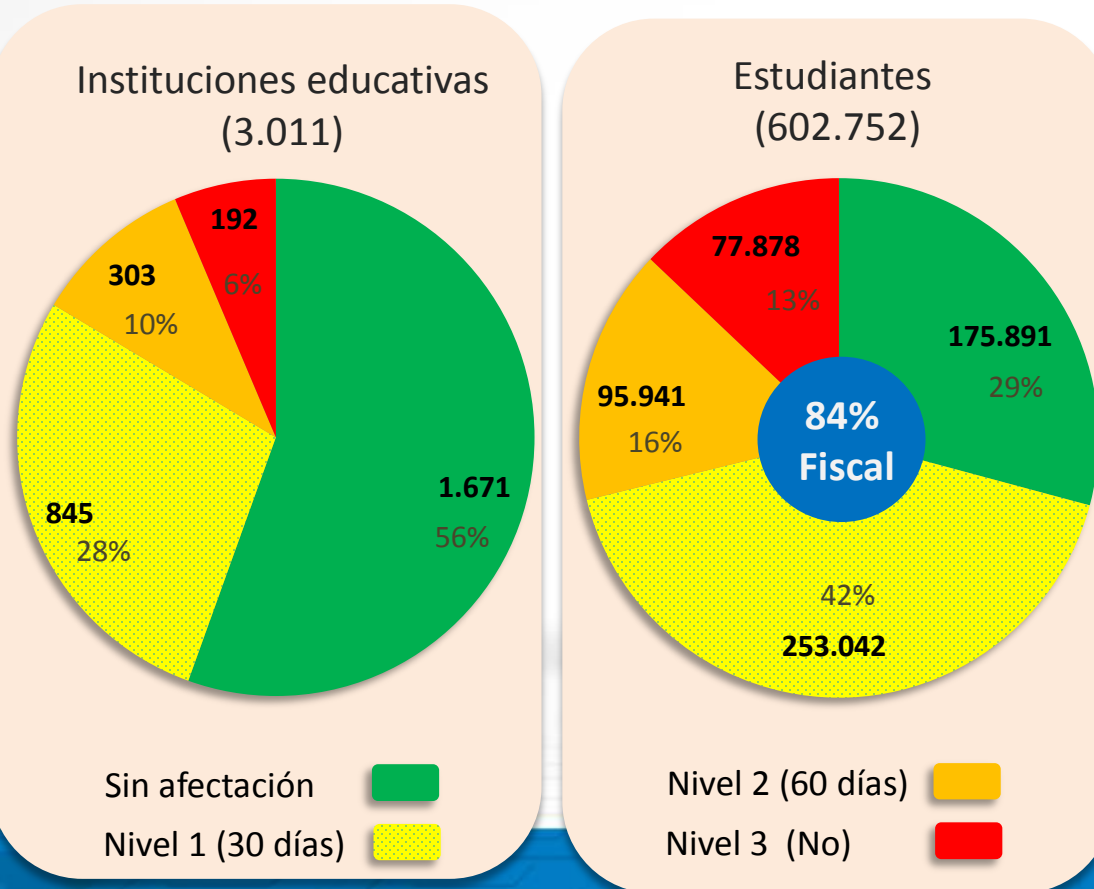

Manejo de la emergencia, sector educativo:

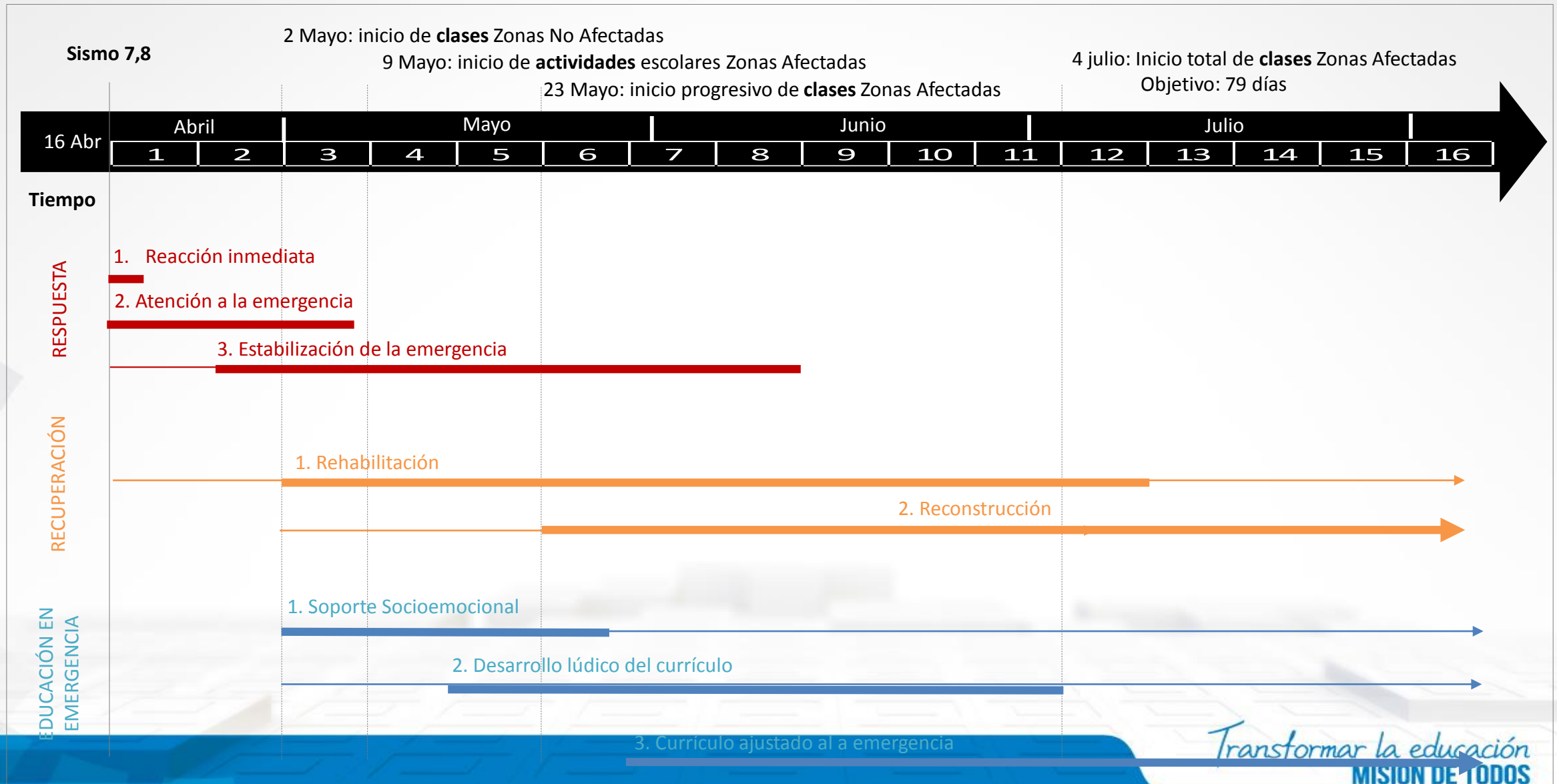

Manejo de la emergencia, sector educativo:

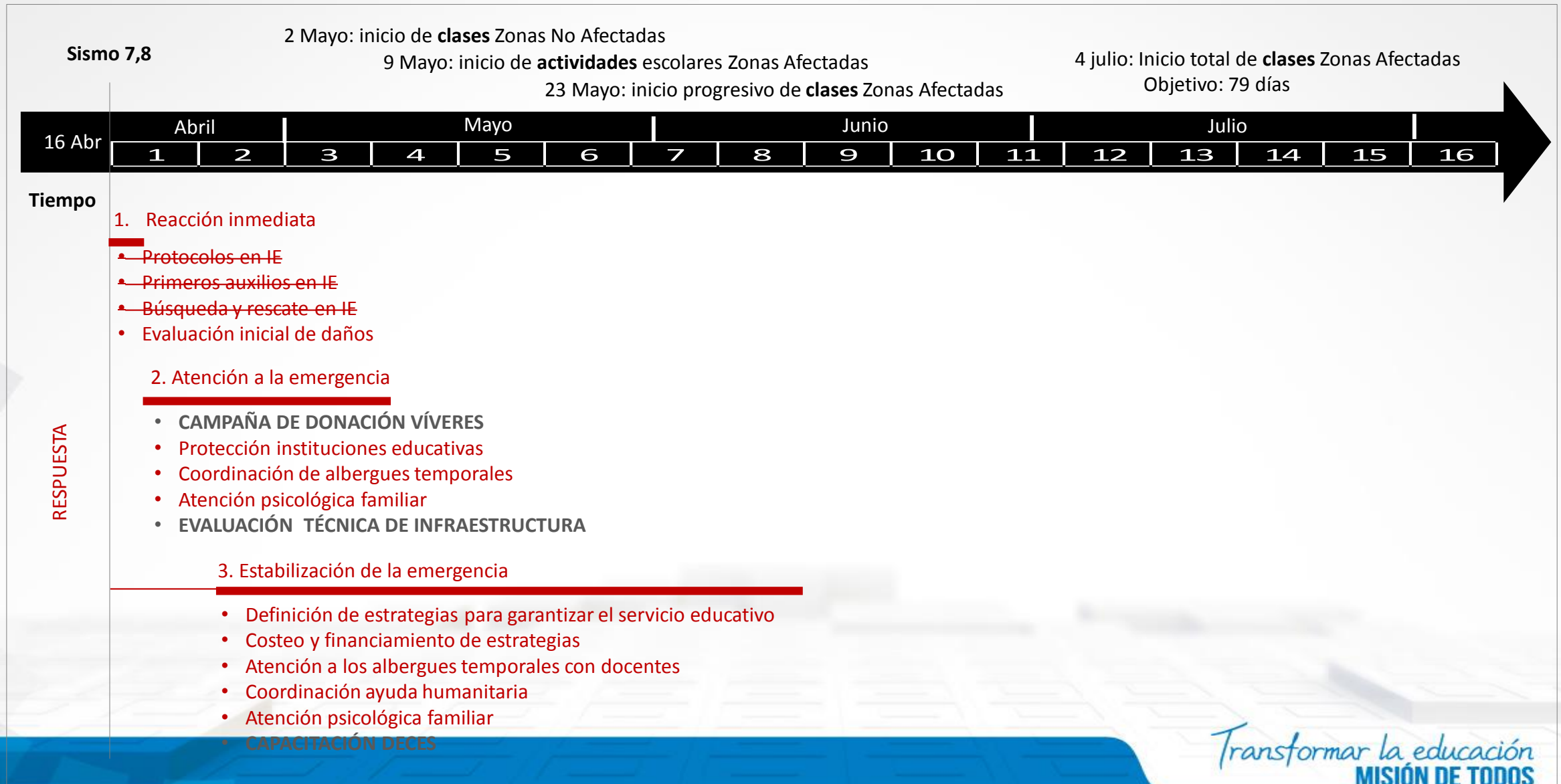

Manejo de la emergencia, sector educativo:



Manejo de la emergencia, sector educativo:

Sismo 7,8

2 Mayo: inicio de **clases** Zonas No Afectadas

9 Mayo: inicio de **actividades** escolares Zonas Afectadas

23 Mayo: inicio progresivo de **clases** Zonas Afectadas

4 julio: Inicio total de **clases** Zonas Afectadas
Objetivo: 79 días



Tiempo

RECUPERACIÓN

1. Rehabilitación

1. Estrategias para infraestructura alternativa



- Optimización de espacios en cada aula y en cada IE
- Duplicar jornadas en todas las IE
- Uso de centros de capacitación públicos
- Recuperación de IE usadas como albergues

APPs

- **USO DE ESPACIOS COMUNITARIOS Y PARROQUIALES**
- **ALQUILER DE ESPACIOS PRIVADOS FUERA DE USO**
- **CONVENIOS DE USO DE JORNADAS VESPERTINAS EN ESPACIOS PRIVADOS**
- **ESPACIOS TEMPORALES CLUSTER INTERNACIONAL (15%)**

Manejo de la emergencia, sector educativo:



Manejo de la emergencia, sector educativo:

Sismo 7,8

2 Mayo: inicio de **clases** Zonas No Afectadas

9 Mayo: inicio de **actividades** escolares Zonas Afectadas

23 Mayo: inicio progresivo de **clases** Zonas Afectadas

4 julio: Inicio total de **clases** Zonas Afectadas

Objetivo: 79 días



Tiempo

1. Rehabilitación

1. Estrategias para infraestructura alternativa
2. Estrategias Talento Humano:

3. ESTRATEGIAS PARA ÚTILES ESCOLARES:

- CAMPAÑA DONACIÓN DE KITS COMPLETOS
- APOYO INTERNACIONAL KITS SIB-UNICEF

RECUPERACIÓN



Juntos nos levantamos

¡Ayúdanos a devolver la sonrisa a nuestros niños!

Recuerda que existen 3 kits escolares:

- KIT 1 Kit Inicial y Preparatoria (3 - 5 años)
- KIT 2 Kit Elemental-Media (6 - 12 años)
- KIT 3 Kit Superior-Bachillerato (13 - 17 años)

Realiza tu donación online de forma segura 24/7 ingresando a:

ya está .com

www.YaEsta.com

Transformar la educación
MISIÓN DE TODOS

Manejo de la emergencia, sector educativo:



Manejo de la emergencia, sector educativo:



Manejo de la emergencia, sector educativo:

Sismo 7,8

2 Mayo: inicio de **clases** Zonas No Afectadas

9 Mayo: inicio de **actividades** escolares Zonas Afectadas

23 Mayo: inicio progresivo de **clases** Zonas Afectadas

4 julio: Inicio total de **clases** Zonas Afectadas

Objetivo: 79 días



Tiempo

RECUPERACIÓN

2. Reconstrucción - Construcción

INFRAESTRUCTURA EDUCATIVA

- IE con Nivel 2 de afectación: reparación y reconstrucción
- UE provisionales (26)
- UE siglo XXI (55) Mayo-2017
- UE siglo XXI especiales (154) 2017
- Repotenciaciones (4)
- Unidades del milenio (6) 2016-2017

APPs

- Financiamiento externo
- Empresas de construcción privadas
- Reactivación de la economía local
- Mano de obra local
- Provisión de materiales locales
- Fuentes de energía local



Manejo de la emergencia, sector educativo:

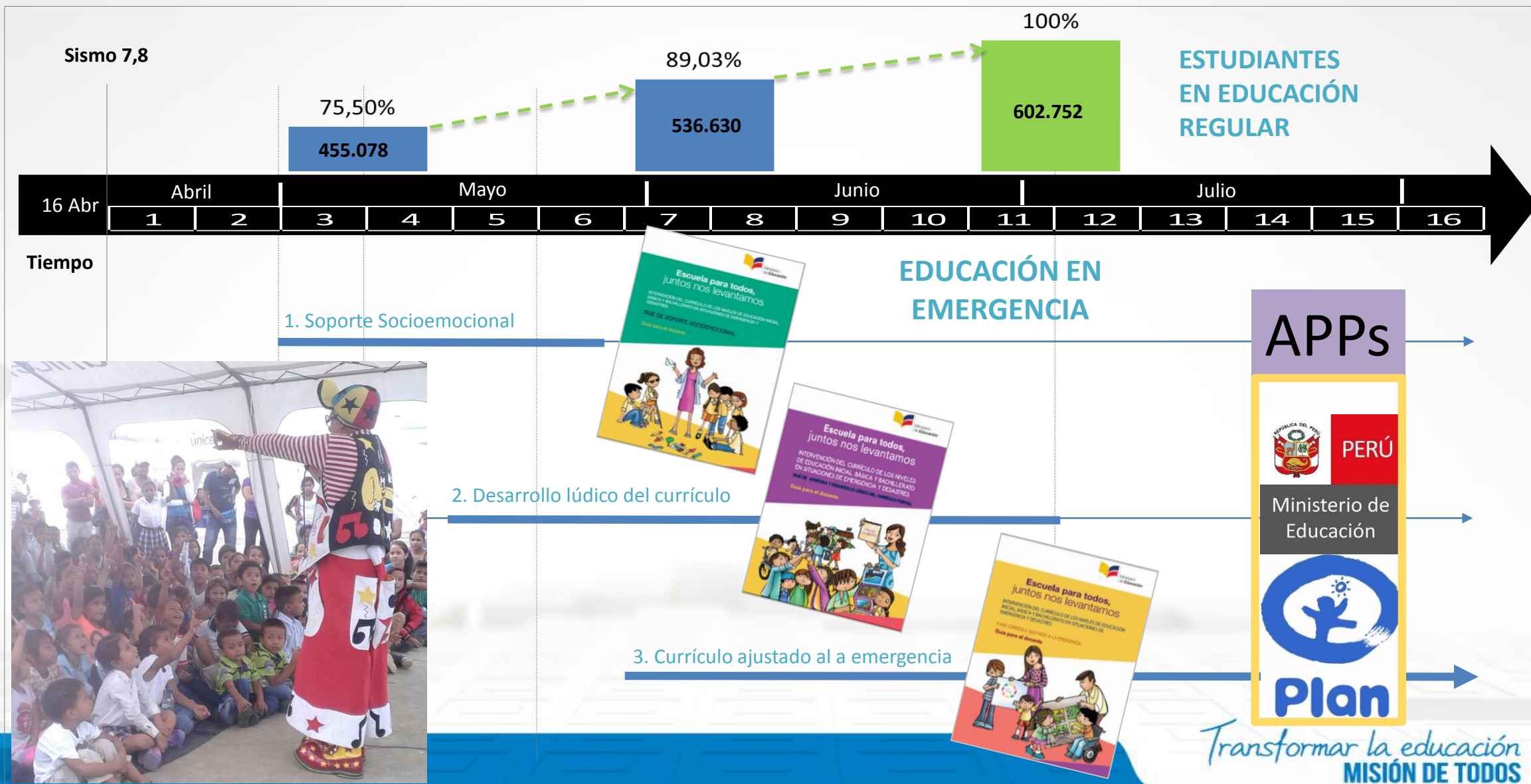



Ministerio
de **Educación**

Dean Torres Rites

dean.torres@educacion.gob.ec