

Desarrollo competitivo e inserción internacional de las empresas

Rebeca Vidal

Noviembre 2016

Agenda

1. CAF y su agenda de desarrollo
2. Habilitadores del desarrollo competitivo
3. Comercio internacional: habilitador y resultado del desarrollo competitivo
4. Innovación como palanca del desarrollo competitivo
5. Aprendizajes

CAF y su agenda de desarrollo



CAF y su agenda de desarrollo



**Inversión en todas
las formas de capital**

**Transformación
productiva**

**Inserción internacional
inteligente**

**Calidad
institucional**

Habilitadores del desarrollo competitivo

TALENTO Y CAPITAL HUMANO

- Masa crítica de talento creativo (sistema educativo que incentive la curiosidad y descubra los talentos/capacidad emprendedora / capacidad de crear, patentar, licenciar, comercializar).

ATRACCIÓN DE INVERSIÓN

- Atracción de inversión, capital de riesgo corporativo de multinacionales, multilaterales y grandes empresas, industria de capital privado en su conjunto y otros mecanismos de financiación para la innovación y para la infraestructura requerida.
- Inversión en I+D+i

INFRAESTRUCTURA

- Infraestructura básica y de telecomunicaciones, TIC, banda ancha.
- Infraestructura educativa, de laboratorios, centros de I+D corporativos.

CAPITAL SOCIAL

- Cultura de innovación, redes colaborativas, redes sociales.

DEMANDA

- Políticas públicas para incentivar la demanda de innovación
- Promoción de exportaciones.

Comercio internacional: habilitador y resultado del desarrollo competitivo

Bolivia

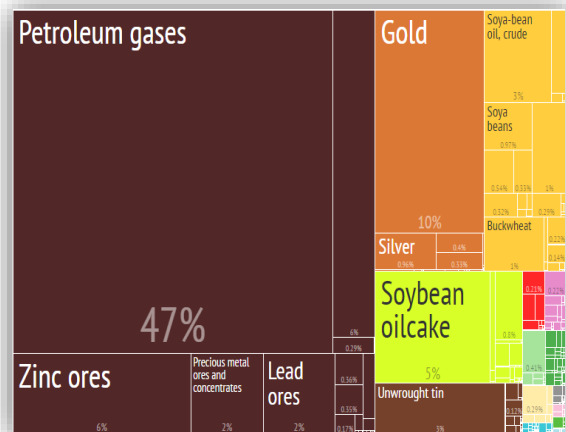

Ecuador

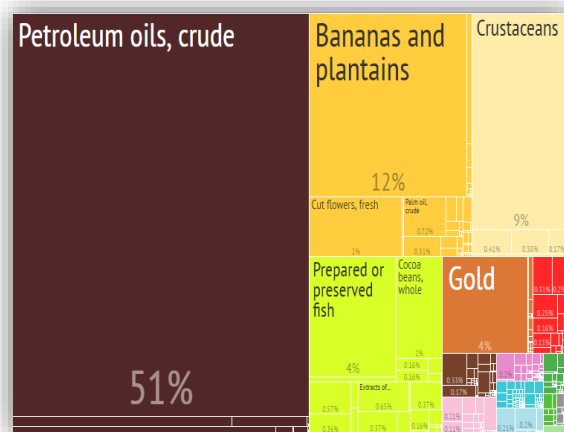

Uruguay

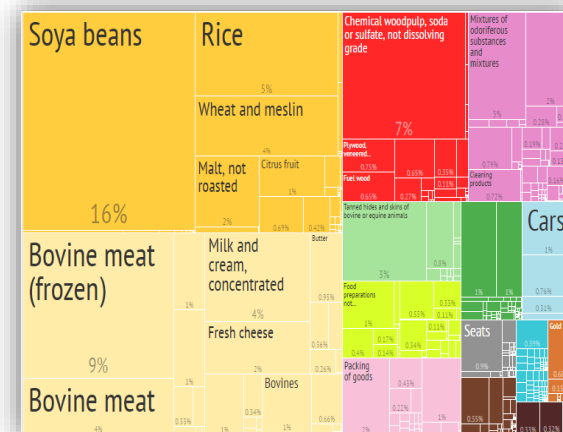

Comercio internacional: habilitador y resultado del desarrollo competitivo

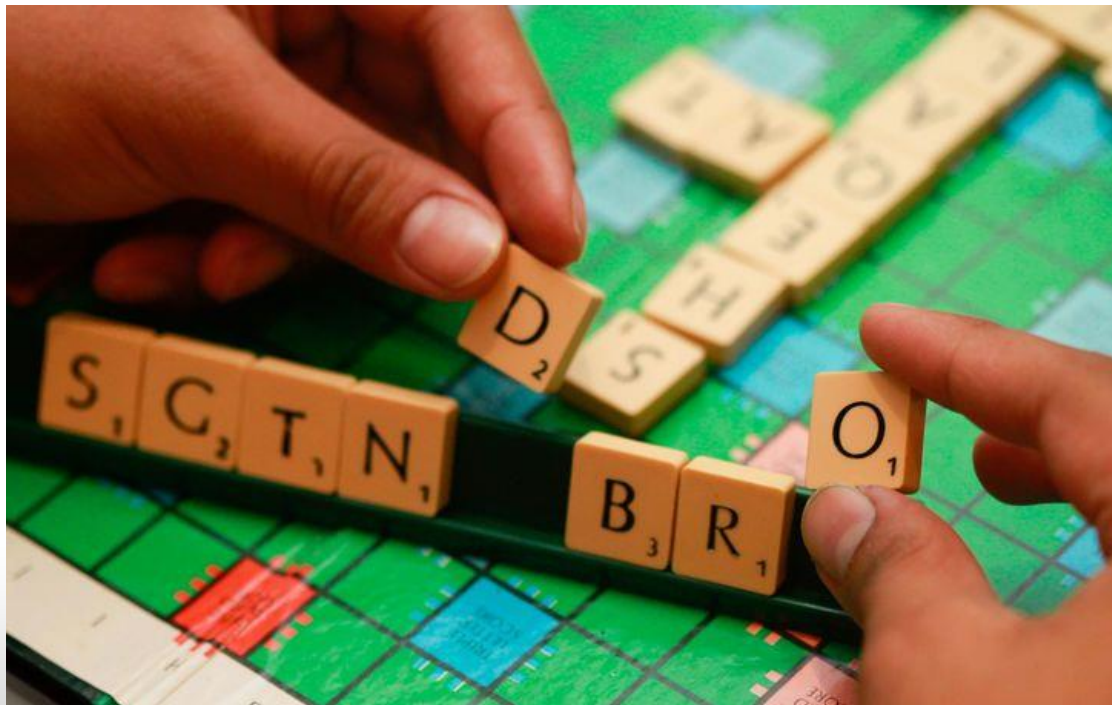

- Metáfora de Ricardo Hausmann
- Las letras menos frecuentes valen más (diferenciación Vs. ubicuidad)
- La ubicación inteligente de las palabras redonda en mayor beneficio
- Más variedad de letras (recursos) permite hacer más combinaciones

Innovación como palanca del desarrollo competitivo

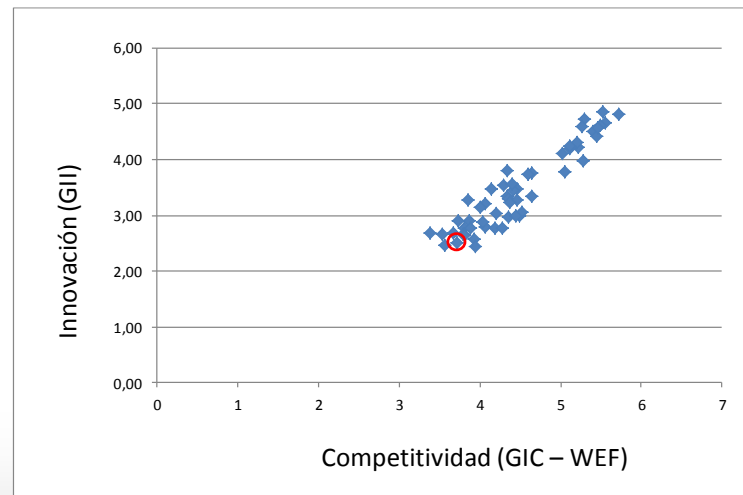
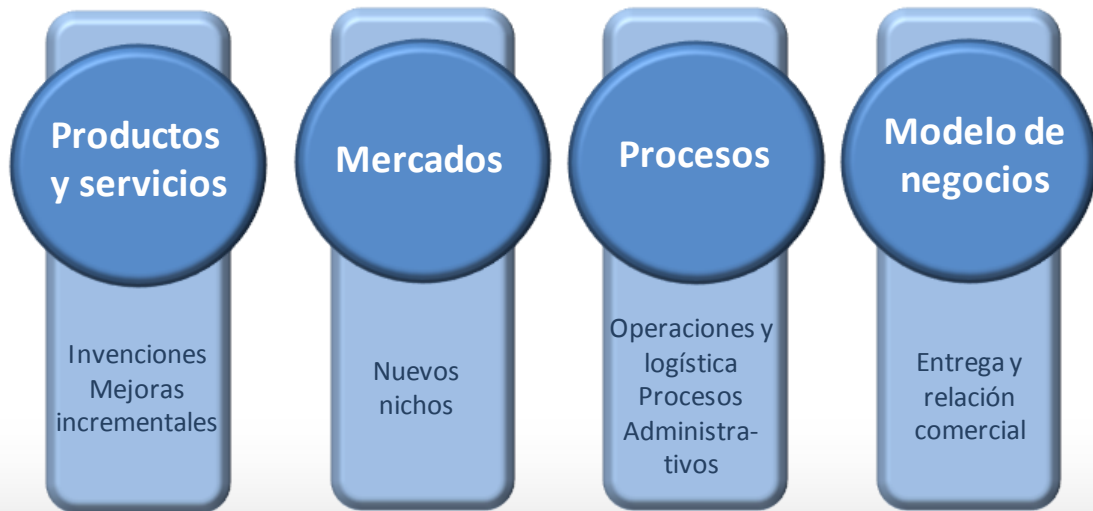

Innovación como palanca del desarrollo competitivo

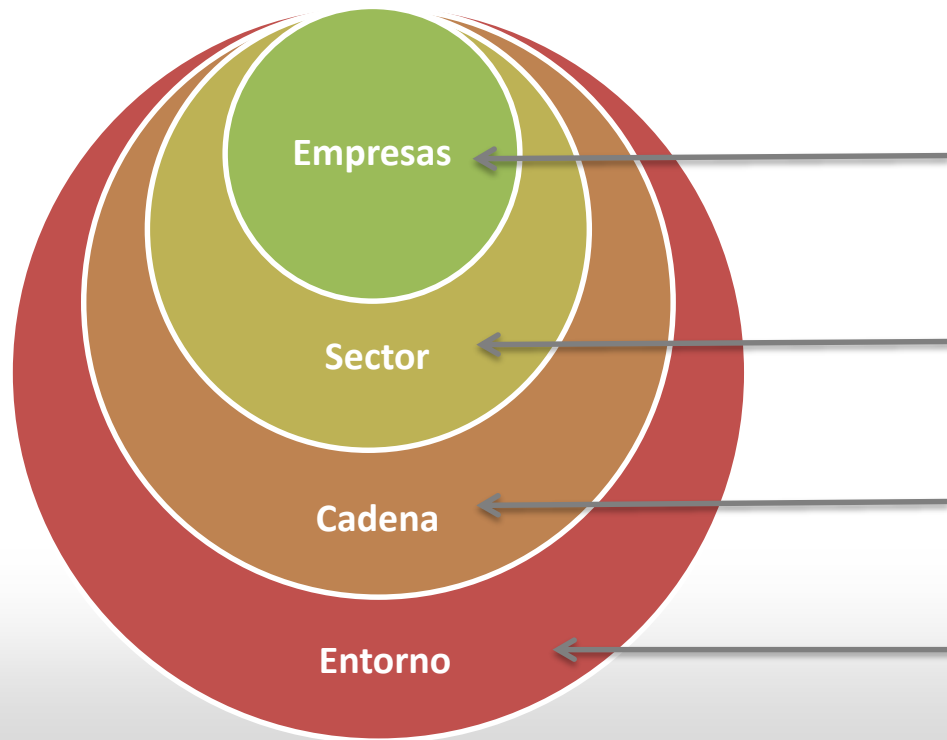

Retos

Fortalecer capacidades de I+D+i, administración de propiedad intelectual, redes de conocimiento y transferencia tecnológica.

Fortalecer capacidades de I+D+i, redes de conocimiento y calidad y recursos para investigación aplicada.

Transferir tecnología y conocimiento a proveedores y aliados.

Incrementar las capacidades de Investigación Aplicada, la calidad y cantidad de productos y propiedad intelectual. Generación de conocimiento. Generación de redes institucionales.

Aprendizajes



Bajo desarrollo de
habilitadores



- Bajo **valor agregado** (foco en comercio)
- Poca **creación de empleo**
- Alta **informalidad**
- **Flujo interno o salida** de recursos

Aprendizajes

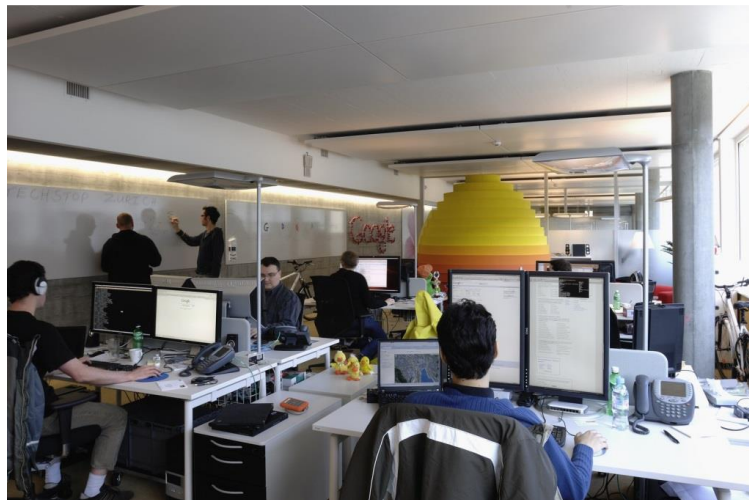

Alto desarrollo de
habilitadores



- Alto **valor agregado** (foco en tecnología)
- Alta **creación de empleo**
- Alta **formalidad**
- **Atracción** de recursos externos



Más oportunidades, un mejor futuro.

