



Sistema Económico
Latinoamericano y del Caribe

Latin American and Caribbean
Economic System

Sistema Econômico
Latino-Americano e do Caribe

Système Economique
Latinoaméricain et Caribéen

Internacionalización de Mipymes y Producción Exportable

Enrique Gil Natareno
Director de Programas y Proyectos
MYPYME - Guatemala

Relaciones Intrarregionales

*Seminario-Taller sobre experiencias de Articulación Productiva
Ciudad de Guatemala, Guatemala.
19 y 20 de septiembre,
SP/STSEAP/ Di N° 4-13*

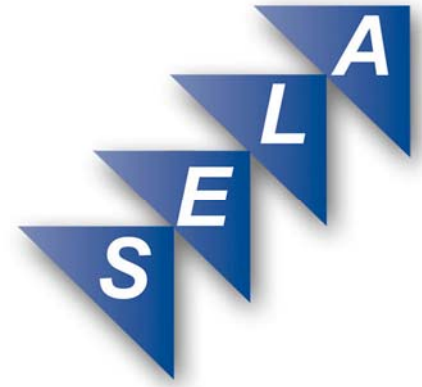

Sistema Económico
Latinoamericano y del Caribe

Latin American and Caribbean
Economic System

Sistema Econômico
Latino-Americano e do Caribe

Système Economique
Latinoaméricain et Caribéen

Internacionalización de Mipymes y Producción Exportable

Enrique Gil Natareno
Director de Programas y Proyectos
MYPYME - Guatemala

Relaciones Intrarregionales

*Seminario-Taller sobre experiencias de Articulación Productiva
Ciudad de Guatemala, Guatemala.
19 y 20 de septiembre,
SP/STSEAP/ Di N° 3-13*

Copyright © SELA, septiembre, 2013. Todos los derechos reservados.
Impreso en la Secretaría Permanente del SELA, Caracas, Venezuela.

La autorización para reproducir total o parcialmente este documento debe solicitarse a la oficina de Prensa y Difusión de la Secretaría Permanente del SELA (sela@sela.org). Los Estados Miembros y sus instituciones gubernamentales pueden reproducir este documento sin autorización previa. Sólo se les solicita que mencionen la fuente e informen a esta Secretaría de tal reproducción.

INTERNACIONALIZACIÓN DE MIPYMES Y PRODUCCIÓN EXPORTABLE



Internacionalización de la Micro, Pequeña y Mediana Empresa

Apoyo para el desarrollo de proyectos con fondos no reembolsables que permitan el **Fortalecimiento de la productividad, empresarialidad y competitividad de las Mipymes y la Producción exportable**. En la modalidad de co-financiamiento.



Gobierno de Guatemala
Ministerio de Economía



Objetivo

- **Fomentar la empresarialidad, la productividad y principalmente la competitividad de las MIPYMEs de Guatemala para posicionarse en el mercado local e incursionar con éxito en los mercados internacionales.**

Micro
Empresa



Pequeña
Empresa



Mediana
Empresa

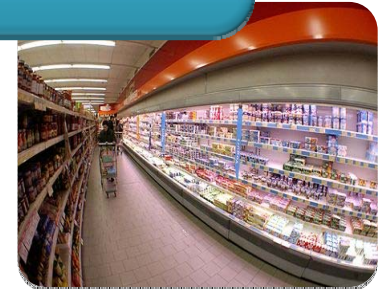

Gobierno de Guatemala

Ministerio de Economía

¿QUIÉNES SON NUESTROS BENEFICIARIOS?



- Todas aquellas empresas **MIPYMES** o grupos de productores interesados en su **fortalecimiento, modernización y desarrollo**, a través de la mejora de la calidad y competitividad de sus productos y servicios, con el objeto de constituirse en exportadores directos o indirectos.



Gobierno de Guatemala

Ministerio de Economía

Modalidades de Apoyo

Impulso Empresarial



Actividad puntual para fortalecer la competitividad



Individuales o Grupo de productores
Máximo de apoyo \$8,000.00

Fortalecimiento competitivo



Conjunto de actividades que permiten a la empresa fortalecer su competitividad



Empresas Individuales o Jurídicas
Máximo de apoyo \$50,000.00



Gobierno de Guatemala

Ministerio de Economía

Plazo de los proyectos
12 meses

Porcentaje de Apoyo

Microempresa

De 1 a 10 empleados y ventas de hasta \$60.000.00
Hasta un 75%* del costo total del proyecto

Pequeña Empresa

De 11 a 80 empleados y ventas de hasta US\$1.2 millones.
Hasta un 65%* del costo total del proyecto

Mediana

De 81 a 200 empleados y ventas de hasta US\$5 millones.
50% del costo total del proyecto



Gobierno de Guatemala

Ministerio de Economía

*(Más 5% empresa fuera del departamento de Guatemala y 5% más si la propietaria es mujer)

Categorías de Servicios



Desarrollo de Mercados

- Estudios de mercado.
- Misiones de prospección y comerciales.
- Registro sanitario de productos exportables a nivel local e internacional;
- Lanzamiento de productos en el extranjero.
- Diseño de imagen corporativa.
- Cumplimiento de barreras no arancelarias.
- Inscripción en foros, congresos o seminarios.
- Programación de Sitio Web y Servicios Digitales.
- Honorarios de consultor para la estructuración de plan de e-marketing.
- Código de barras



Gobierno de Guatemala

Ministerio de Economía

....Categorías

Innovación y Transferencia Tecnológica (i.e.)

- Adquisición de software
- Desarrollo de software a la medida
- Adaptación y rediseño de productos
- Adopción de tecnología
- Desarrollo de Innovaciones
- Asistencia técnica para la mejora de procesos

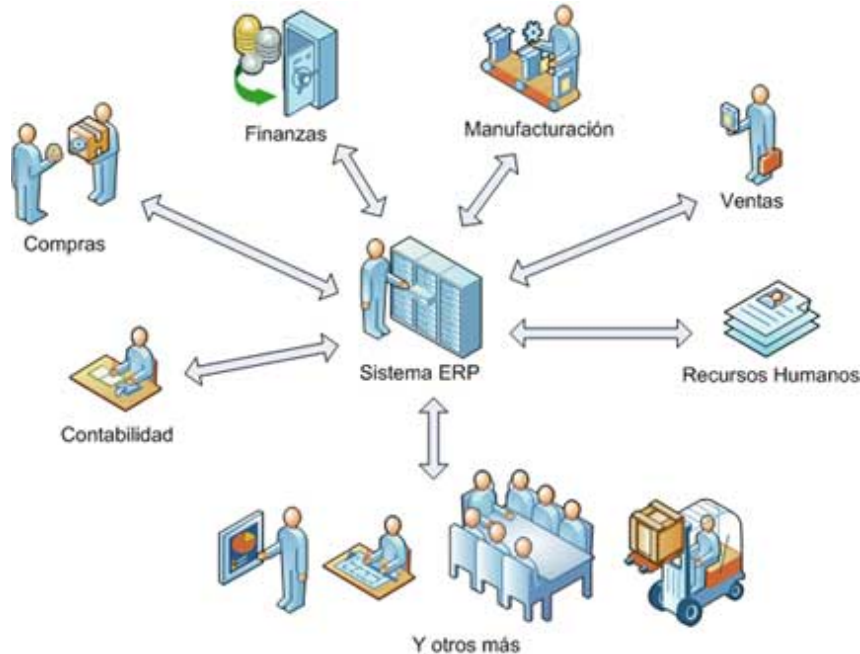

....Categorías

Productividad, Calidad y Medio Ambiente



- Certificación de calidad
- Asistencia técnica para la implementación de estándares de calidad como sello orgánico o de comercio justo, incluyendo la certificación respectiva
- Mejora de la Gestión empresarial
- Mejora de la productividad
- Certificaciones medio ambientales o sellos



Gobierno de Guatemala
Ministerio de Economía



....Categorías



Asociatividad Empresarial (negocios asociativos) para la exportación

- Acompañamiento para el desarrollo y fortalecimiento de la capacidad asociativa
- Formalización del grupo asociativo
- Formación o fortalecimiento de Consorcios de exportación



Gobierno de Guatemala

Ministerio de Economía



EMPRESAS APOYADAS



Gobierno de Guatemala
Ministerio de Economía



Logística Atitlán S.A.

La empresa opera como un emprendimiento social que busca superar la pobreza y empoderar a las mujeres en zonas rurales de Guatemala.

Está organizada en base a dos Emprendimientos Asociados:

Asociación Mercado Global Guatemala: constituida como asociación sin fines de lucro, organiza, capacita en empresarialidad y el empoderamiento de las mujeres. Trabaja con 300 mujeres artesanas de los departamentos de Sololá, Chimaltenango, Totonicapán y Sacatepéquez. Las mujeres artesanas se encuentran organizadas como cooperativas dependiendo de la localidad y tipo de trabajo que realizan.

Mercado Global, Inc.: constituida como organización sin fines de lucro en los Estados Unidos, se encarga de comercializar y promocionar los productos de Logística Atitlán/Mercado Global en el exterior y de establecer contactos comerciales con clientes en el extranjero.



Promoción Comercial:

- Accesorios NY Septiembre 17 al 19, Ciudad de Nueva York
- Capsule Septiembre 15 al 17, Ciudad de Nueva York
- Lanzamiento de producto en NY

Proyecto Hambre Cero

1. FASE DE DIAGNOSTICO

FASE DE DIAGNÓSTICO
SAN MATEO IXTATAN, HUEHUETENANGO

MUNICIPIOS CON POTENCIAL ARTESANAL

MUNICIPIO	INDICADOR	VALOR
SAN MATEO IXTATAN	INDICADOR 1	...
	INDICADOR 2	...
	INDICADOR 3	...
	INDICADOR 4	...
HUEHUETENANGO	INDICADOR 1	...
	INDICADOR 2	...
	INDICADOR 3	...
	INDICADOR 4	...

DIAGNÓSTICO EN LOS 8 MUNICIPIOS PRIORIZADAS

6 COMUNIDADES SELECCIONADAS

2. CONFORMACIÓN DE EQUIPO TECNICO DE TRABAJO

MINECO + **EMPRESA COMERCIALIZADORA** + **EMPRESA DE DISEÑO** + **TECNICO DE PRODUCCIÓN** + **ANTENAS FACILITADORAS EN CADA COMUNIDAD**

3. PLANIFICACIÓN DEL PROYECTO

FASE	ABR	MAY	JUN	JUL	AGO	SEP	OCT	NOV	DIC
I. DIAGNOSTICO									
II. CONFORMACIÓN DE EQUIPO TECNICO									
III. PLANIFICACIÓN DE LA CONSULTORIA									
IV. DESARROLLO DE LAS COLECCIONES									
V. ASISTENCIA TÉCNICA PRODUCTIVA									
VI. CAPACITACIÓN ORGANIZATIVA Y COMERCIAL									
COMERCIALIZACIÓN LOCAL E INTERNACIONAL									
Evento de Lanzamiento									
Guatemala Nuestra									
Tiendas Exclusivas									
Bazar Navideño									
Feria Internacional del Regalo									
Feria New World Crafts									



4. DESARROLLO DE LAS COLECCIONES

Colección de Cojines en telar de cintura con randas y pompones, Comitancillo, San Marcos



Colección morrales y cosmetiqueras de maguey con cuentas de barro de San Miguel Acatán, Huehuetenango



Tejidos en Crochet, Concepción Tutuapa, San Marcos



Throws y cojines bordados a mano en telares de Cintura, San Mateo Ixtatán, Huehuetenango



5. ASISTENCIA TECNICA PRODUCTIVA

6. CAPACITACIÓN ORGANIZATIVA Y COMERCIAL



7. COMERCIALIZACIÓN
LOCAL E INTERNACIONAL

EVENTO DE
LANZAMIENTO



TIENDAS
EXCLUSIVAS
In Situ



NEW YORK
INTERNATIONAL
GIFT FAIR y ARTISAN
RESOURCES

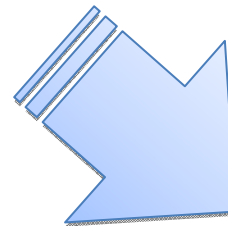

Resultados: 54 contactos comerciales identificados, órdenes de compra por valor de US\$36,551.00.

Grupo Echo, S. A.

- Solicitud de apoyo
 - Certificación Global Gap
 - Análisis de residuos de plaguicidas para 99 pequeños productores. El pago debe realizarse al momento de entregar la muestras por anticipado, equivalente al 70% del costo del proyecto.
- Como parte de la cadena de valor, se fortalece a su proveedor principal - Río Bravo Berry Farm, S. A. con la certificación Global GAP, la cual es requerida por el cliente.
- Para asegurar que la mora exportada en fresco cumple con los Límites Máximos de Residuos de Plaguicidas LMR por sus siglas en español, del mercado de destino es necesario fortalecer a los pequeños productores con este tipo de análisis.



Rabinal Arts Y Mayita

Asociatividad

- Rabinal Arts: Inicia sus actividades en 1998, comercializando los productos de barro de la región de Rabinal Baja Verapaz, siendo proveedores aproximadamente 40 familias que se dedican a este arte, actualmente venden local e internacionalmente.
Mayita: trabajan con mujeres entre 14 y 18 artesanas de Sacatepéquez y Sololá para la producción de las artesanías que transforman de artesanías tradicionales textiles en productos de utilidad y educativos, sin perder la identidad cultural.



Resultados: Este año con el apoyo de componente realizaron el Lanzamiento de su centro de Distribución, participaron en La Feria Chapina y de Pomona , logrando un pedido de 2 contenedores para fin de año.

Características de Beneficiarios

- Tener un producto o servicio que ya exporten de manera, directa o a través de cadenas productivas
- Tener un un producto o servicio con interés y potencial para exportar
- Aplicar de forma individual o asociativa
- Estar formalmente constituidas como empresas (12 meses de estar operando)
- Con capacidad económica comprobable para financiar el aporte que les corresponde



Requisitos específicos empresas

- Fotocopia de la inscripción en el Registro Tributario Unificado del presente año.
- Fotocopia de la Patente de comercio y sociedad
- Estados financieros certificados por el Contador General (2011, 2012 y parcial a dos meses anteriores a la presentación del proyecto 2013)
- Los últimos 3 estados de cuenta del banco
- Formulario de presentación de proyectos completo
- Términos de referencia y 3 Cotizaciones para los servicios solicitados.
- Fotocopia de Cédula o DPI



Gobierno de Guatemala

Ministerio de Economía



www.mineco.gob.gt

Ministerio de Economía
Tel: 2412-0200 Ext. 2704 Y 2708

Email: internacionalizacion@mineco.gob.gt



Gobierno de Guatemala
Ministerio de Economía



GRACIAS!!!



Gobierno de Guatemala
Ministerio de Economía



Copyright © SELA, septiembre, 2013. Todos los derechos reservados.
Impreso en la Secretaría Permanente del SELA, Caracas, Venezuela.

La autorización para reproducir total o parcialmente este documento debe solicitarse a la oficina de Prensa y Difusión de la Secretaría Permanente del SELA (sela@sela.org). Los Estados Miembros y sus instituciones gubernamentales pueden reproducir este documento sin autorización previa. Sólo se les solicita que mencionen la fuente e informen a esta Secretaría de tal reproducción.