

Seminario: Cooperación Internacional para A. Latina y el Caribe.

7 de noviembre de 2017. Panamá.

INPI ARGENTINA. Nuevas autoridades. Apertura al mundo. Modernización. Simplificar trámites

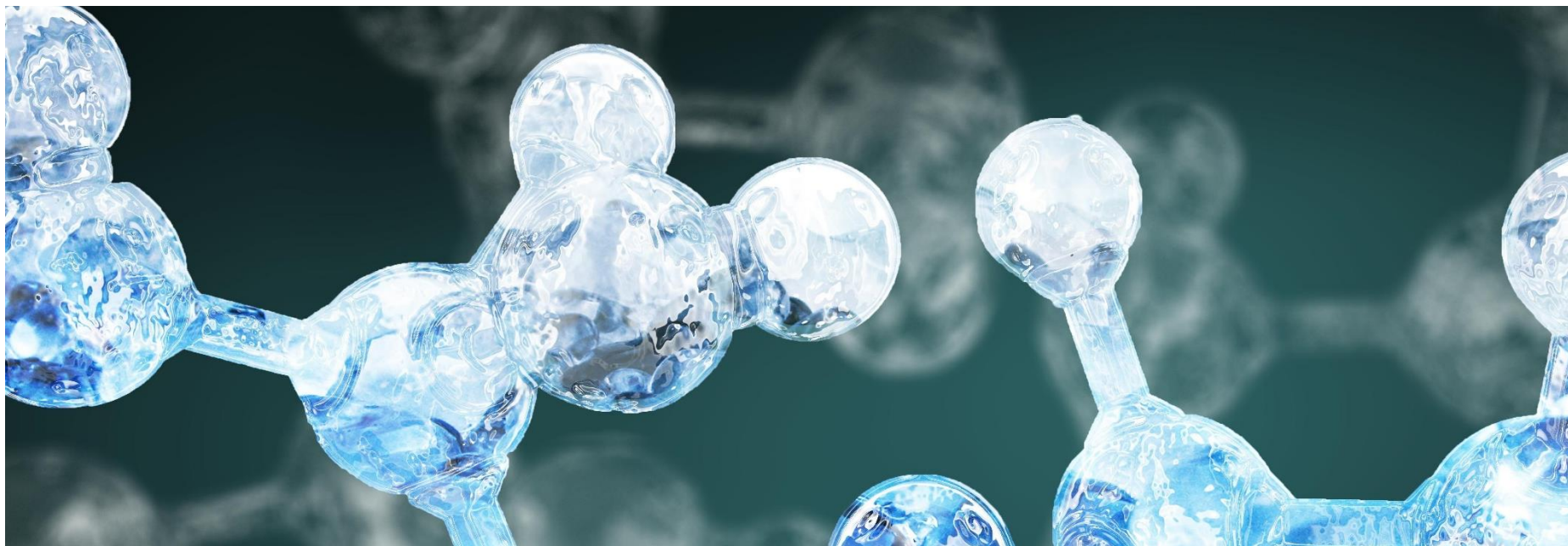

PATENTES Y MODELOS DE UTILIDAD: LEY N° 24481 y modificatorias. (Cultura en PI). Solicitudes anuales



MARCAS: Ley N° 22.362. Solicitudes anuales



MODELOS Y DISEÑOS INDUSTRIALES Decreto Ley N° 6673/63. Proyecto de ley en el Congreso



DERECHOS DE AUTOR Ley N° 11.723 y modificatorias



Antes un país era rico por sus recursos naturales abundantes, por producir materias primas, o por fabricar artículos a bajo costo.

En esta nueva sociedad del conocimiento lo que impulsa la economía de un país es la INNOVACIÓN.



valor de mercado

u\$s 800.000.000

valor de marca

u\$s 184.154.000

23%



Mayor minorista del mundo

Y

no posee ninguna tienda



U B E R

Mayor negocio de taxis

Y

no posee ningún taxi

Para que la capacidad de innovación pueda desarrollarse, es necesario un sistema de propiedad industrial, y en concreto un sistema de patentes que

Proteja las invenciones

Fomente la innovación

Los INPI debemos contribuir a este desarrollo y no limitarnos a ser meros registros. Salir de ZONA DE CONFORT



Para ello es necesario que la sociedad conozca “QUE” es la PI. La educación es la base.

El desconocimiento de PI es una gran debilidad. Consecuencias PJ

Necesario cambiar/replantear las “FORMAS” en las cuales se transmite el conocimiento de PI.

Derribar mitos y preconceptos sobre la PI.

Abordaje holístico. (no saltar escalones)

Teniendo en cuenta la cantidad de solicitantes nacionales y extranjeros la sociedad suele ver solo costos del Sistema.

PYMES:

UNIVERSIDADES:

Salir a buscarlas. Páginas relacionadas.

Resoluciones de trámite acelerado.

Lenguaje adecuado, simple.

Talleres específicos con casos prácticos.

Temas de investigación

Conocimientos de PI

Información Tecnológica

Financiación en el exterior PI



Red CATI Argentina

Promover la innovación productiva en todo el país.

Primera red nacional de centros especializados en PI que **acompañan a los emprendedores e inventores** para crear, proteger, gestionar sus derechos y oportunidades.

Soluciones locales con información global.

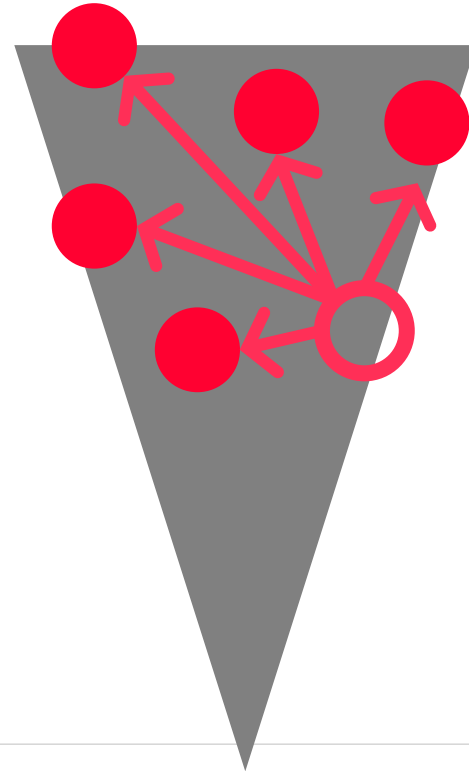

Red CATI Argentina

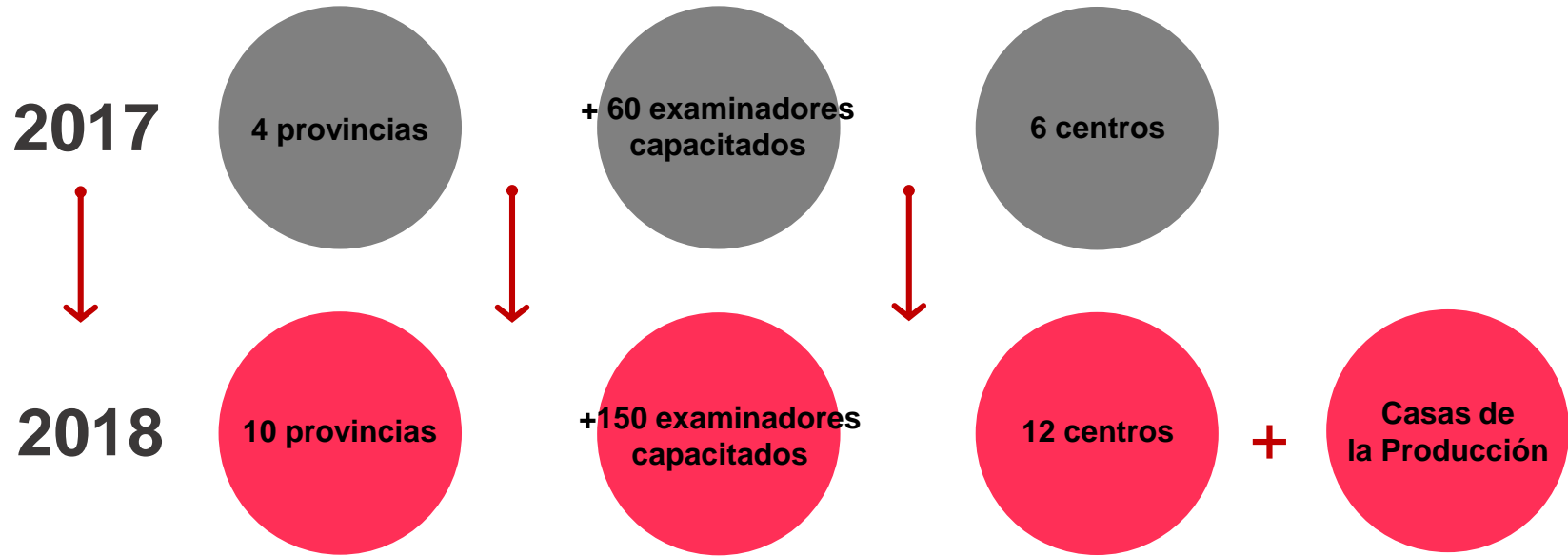

Maestría Regional

Liderar la formación de talento en PI e innovación en Latam

Proyecto conjunto de la OMPI, el INPI y la Universidad de San Andrés.

Profesores internacionales y nacionales, funcionarios y protagonistas del sector.

Lanzamiento 2018.

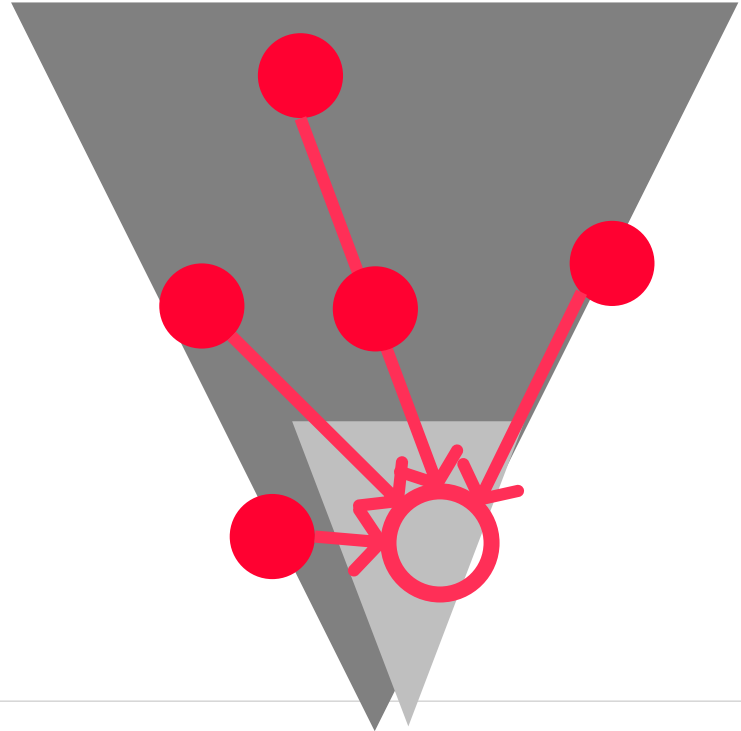

Essen Aluminio S.A.

Ver patente 

“Proyecta exporta el 30% de su producción para el 2020”



Exportadora (Latam). Horno Portátil con tapa para cocción de alimentos.
Venado Tuerto, Santa Fe.



ARGENTINA
AR 003816 A4
(1998)



BRASIL
BR 1005123 A2
(2012)



COLOMBIA
CO 6450064 A1
(2012)



ECUADOR
EC SP10010542 A
(2011)



URUGUAY
UY 32972 A
(2011)

Satellogic

“Next year it plans to launch
12 to 18 satellites, and another
60 in 2019.”
Wired Magazine

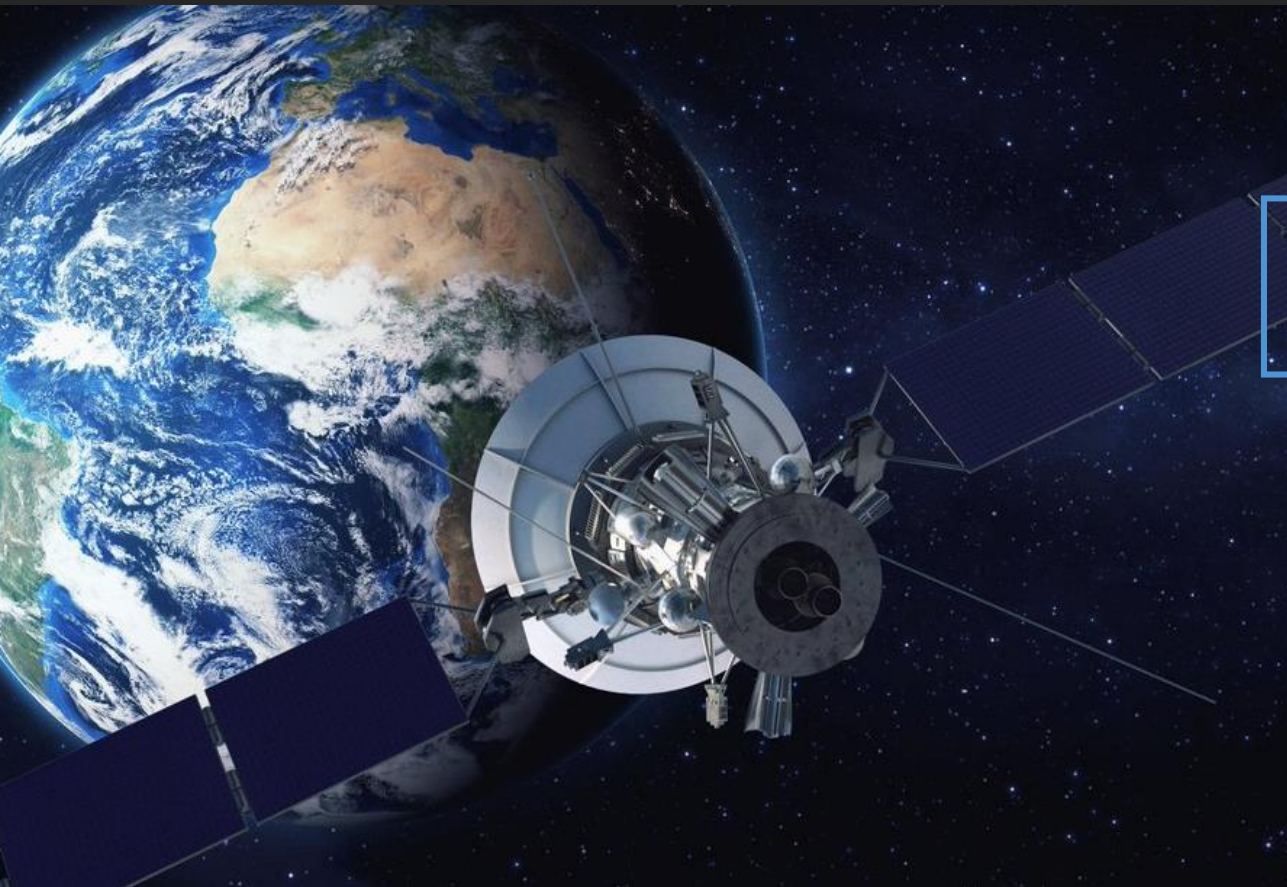

UNIÓN EUROPEA
EP 3140983 A1
(2017)



PCT
WO 169875 A1
(2015)



USA
US 0250751 A1
(2017)



ISRAEL
IL 248503 D0
(2016)



Hickies

“Hate shoelaces? Hickies founder does too and is building a \$10 million business replacing them.”

Forbes



UNIÓN EUROPEA
EP 3046438 A1
(2016)



PCT
WO 2015/042541 A9
(2015)



USA
US D720123 S
(2014)



CHINA
CN 203182150 U
(2013)



Dra. M. Georgina Gerde

Administración Nacional de Patentes

INPI