

# Iniciativa **DINAMICA**



**KFW**



Banco  
Centroamericano  
de Integración  
Económica

**Iniciativa de Desarrollo de Ideas para Negocios y  
Aceleración de las MIPYMES Centroamericanas  
(Iniciativa DINAMICA)**



# ÍNDICE



- I. BCIE en breve
- II. BCIE en la Intermediación Financiera
- III. Iniciativa DINAMICA
- IV. Resultados e Impacto

# I.BCIE en breve

# I. BCIE en Breve



- Banco multilateral de desarrollo focalizado en la región centroamericana.



## Miembros Regionales No-Fundadores



## Miembros Extrarregionales



- Fundado en 1960.
- Países miembros: 14
- Sede en Tegucigalpa, Honduras.

# Alineación Estratégica-BCIE

Como parte de su “Estrategia Institucional BCIE 2015-2019: Integrando el Desarrollo y la Competitividad Sostenible”, el BCIE ha definido 6 áreas de focalización en su propósito de contribuir con el desarrollo de la región Centroamericana:



# **II. BCIE en la Intermediación Financiera**

# BCIE en la Intermediación Financiera



Hoy en día, el BCIE en Centroamérica:

1. Tiene la mayor red de instituciones intermediarias para canalizar recursos en Centroamérica: 95 instituciones.
2. Es la agencia multilateral de desarrollo que se ha convertido en la principal fuente de recursos para el sector de microfinanzas y MIPYMES: más de US \$2,881 millones en desembolsos, desde 1996.
3. Es la principal agencia de desarrollo que gestiona y canaliza recursos de otros países interesados en la región, principalmente en el sector de microfinanzas y MIPYMES.



# Generalidades de la Intermediación Financiera

Dentro del BCIE, la Unidad de FINAM es el área responsable de la Intermediación Financiera del BCIE, lo cual incluye la administración de los productos financieros de:

- Línea Global de Crédito (LGC).
- Asistencia Técnica (AT).
- Garantías Parciales de Crédito (GPC).
- Capital Semilla

## *Países Beneficiarios de la Intermediación Financiera*





# Línea Global de Crédito (LGC)

- El BCIE proporciona Líneas de Crédito Globales (LGC) a Instituciones Financieras Intermedias (IFIS), reguladas y no reguladas.
- La LGC es una línea de crédito renovable que puede tener una IFI, que se utilizará a través de diferentes desembolsos que forman parte de los programas de intermediación financiera vigentes en el BCIE, de acuerdo con las necesidades de financiamiento de la IFI.
- Actualmente, hay 17 Programas de Intermediación Financiera.



# Áreas atendidas a través de la LGC

- Microfinanzas y MIPYMES
- Emprendimiento
- Género
- Turismo
- Sectores productivos
- Vivienda Social y Media
- Municipios
- Comercio Exterior
- Sector Financiero
- Crédito Educativo
- Financiamiento Verde



# **III. Iniciativa DINAMICA**

# Diagnóstico sobre Emprendedores

- El BCIE, con el apoyo financiero del Gobierno de Alemania a través del Banco de Desarrollo de Alemania (KfW) coordinó la elaboración de un “Diagnóstico sobre la Situación del Emprendedurismo en Centroamérica”.
- Fue elaborado por la Asociación Incubadora Paque Tec de Costa Rica y contó con el apoyo de la Agencia de Desarrollo Alemana (GIZ) y el Centro para la Promoción de la Micro, Pequeña y Mediana Empresa (CENPROMYPE).



# Iniciativa DINAMICA



- La Iniciativa tiene como objetivo el fortalecimiento del ecosistema empresarial para MIPYMES y especialmente para MIPYMES nuevas, jóvenes y/o innovadoras; y así mismo el fortalecimiento del sector financiero que atiende a dichas MIPYMES y emprendedoras con alto potencial de crecimiento.
- Esta Iniciativa se enmarca en la “Estrategia Regional de Fomento al Emprendimiento en Centroamérica y República Dominicana (Estrategia SICA Emprende)”, impulsada por CENPROMYPE y avalada por los Presidentes del SICA.
- Se cuenta con **Financiamiento** a través de nuestros intermediarios financieros con montos hasta US\$1 millón por subprestatarario.
- Esta iniciativa cuenta con **Asistencia Técnica** para Centros de Desarrollo Empresarial, MIPYMES y para Entidades Financieras/Redes de Entidades Financieras

# Fuentes de Recursos



- ▶ Se cuenta con el apoyo financiero de la Cooperación Financiera del Gobierno de la República Federal de Alemania



Unión Europea

- ▶ La Unión Europea participa en esta iniciativa ofreciendo recursos no reembolsables, en el marco de su Facilidad de Inversión para Latinoamérica LAIF



- ▶ El BCIE es la encargada de asumir la ejecución de la Iniciativa DINAMICA

# Esquema de Participación

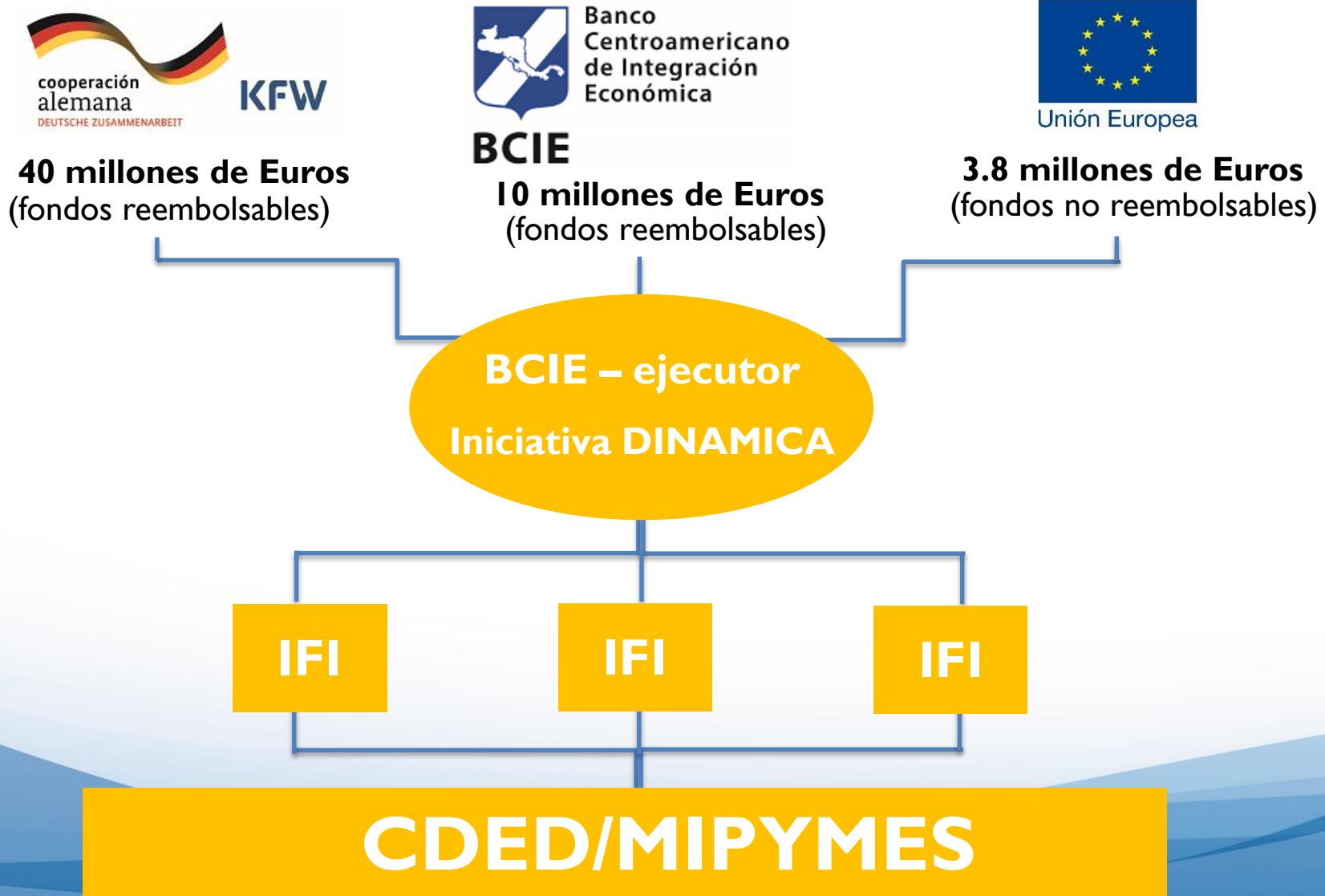

# Iniciativa DINAMICA: Fondos de Cooperación Técnica no Reembolsables



COMPONENTE 1		COMPONENTE 2	COMPONENTE 3
I.1 CDED	I.2 MIPYMES/CDED	IFIS / REDES	PROMOCIÓN
Fortalecimiento del ambiente empresarial	Emprendimiento Dinámico e Innovación	Fortalecimiento del sector financiero para MIPYMES	<ul style="list-style-type: none"> <li>➤ Promoción y Visibilidad</li> <li>➤ Eventos</li> <li>➤ Patrocinios</li> </ul>
Hasta US\$56,000.00	Hasta US\$16,500.00 por MIPYME (hasta un máximo 10 por CDED)	<ul style="list-style-type: none"> <li>➤ IFIS: hasta US\$110,000.00</li> <li>➤ Redes: hasta US\$225,000.00</li> </ul>	



# Componente I: Financiamiento del Emprendedurismo y la Innovación



## I.1 Centros de Desarrollo Empresarial Dinámico (CDED)

- Los CDED podrán ser incubadoras, aceleradoras, parques científicos / tecnológicos, asociaciones, cámaras, universidades, fundaciones, cooperativas u otra entidad de similar naturaleza.
  - Apoyo en Certificación y Fortalecimiento.

## I.2 MIPYMES

- Se apoyarán a MIPYMES **nuevas y jóvenes**, a través de CDED en las etapas de:
  - a) Preinversión y b) Seguimiento.
- Se apoyarán iniciativas dentro de las tres etapas del proceso de emprendimiento:
  - **Fomento Cultura Emprendedora.** [Nueva] Elaboración de ideas y modelos de negocios; identificación de mercados potenciales, estrategia de mercado, procesos.
  - **Gestación.** [Joven] Entre 1 a 3 años. Mejoramiento de modelos de negocio; seguimiento y apoyo legal; registro de empresa y marca (si aplica); capacitación en Project Management.
  - **Consolidación.** [Joven] Capacitación en su capacidad administrativa; posicionamiento de marca y producto; cómo acceder a financiamiento.

# Componente 2: Cooperación para Entidades Financieras



Los recursos se destinarán de la siguiente manera para el apoyo de **Entidades Financieras y/o Redes**:

- Diseño/introducción de un producto o metodología crediticia enfocado en el financiamiento a las MIPYMES jóvenes e innovadoras.
- Procedimientos crediticios adaptados al nuevo producto y/o metodología y/o a las actividades de mercadeo y monitoreo.
- Capacitación al personal de las IFIS o Redes, y la concientización general de en lo concerniente al emprendedurismo y la innovación.
- Elaboración de una estrategia referente al marketing y monitoreo.
- Introducción o continuación de mecanismos o programas de transparencia, financiamiento responsable o educación financiero, incluyendo diseño; publicación; capacitación al personal; estrategia de marketing y monitoreo; entre otros.

# **IV. Resultados e Impacto**

# Resultados a Noviembre 2018

- Se han logrado canalizar más de **US\$20.0 millones** hacia MIPYMES nuevas, jóvenes y/o innovadoras.
- Se han apoyado **12 Centros de Desarrollo Empresarial Dinámico** para fortalecer la atención a emprendedores dinámicos.
- Se han apoyado **140 MIPYMES nuevas, jóvenes y/o innovadoras** a través de Centros de Desarrollo Empresarial Dinámicos.
- A nivel regional se han apoyado **15 entidades financieras/redes de entidades financieras** en desarrollo de productos para emprendedores/iniciativas de educación financiera y finanzas responsables.



# Iniciativa DINAMICA



**Iniciativa de Desarrollo de Ideas para Negocios y  
Aceleración de las MIPYMES Centroamericanas  
(Iniciativa DINAMICA)**

***¡Muchas gracias por su atención!***