

Sesión III: Apalancamiento de la agenda de cooperación para el desarrollo regional

**Infraestructura y nuevas oportunidades
XXIX Reunión de Directores de Cooperación de ALC
Sistema Económico Latinoamericano y del Caribe-SELA**

Edgar Alejandro Huevo Saavedra
Sub-Director General de Cooperación para el Desarrollo
Ministerio de Relaciones Exteriores de El

GOBIERNO DE
EL SALVADOR
UNIDOS CRECEMOS TODOS



Marco conceptual y político de la CSS



La Cooperación Sur-Sur, responde a procesos de solidaridad, de intercambio y colaboración entre entidades gubernamentales de países con similares niveles de desarrollo, orientadas al aporte y consecución de sus objetivos de desarrollo nacional.



La Cooperación Sur-Sur, se caracteriza por promover relaciones de igualdad, hermandad, equidad y reciprocidad entre Socios para el Desarrollo, con el objetivo de propiciar aportes al Sistema de Gobernanza Global de la CID.

El Salvador concibe a la CSS como una apuesta de país

Marco legal y programático de la CSS en El Salvador

Como tal, la Cooperación Sur-Sur parte del rol de El Salvador dentro de su esquema de **relaciones exteriores**, así como en el marco de su proceso de **desarrollo nacional**. Entre los principales instrumentos destacan:

- Constitución de la República, particularmente su Artículo 168 (numeral 5) correspondiente a la dirección de las relaciones exteriores.
- Plan Quinquenal de Desarrollo del Gobierno de El Salvador 2014-2019 “El Salvador Productivo, Educado y Seguro” (Objetivo 10, Eje 10.1, Línea 10.1.7: ***Incrementar la eficacia de la cooperación internacional y promover la Cooperación Sur-Sur, Descentralizada y Triangular.***)
- Reglamento Interno del Órgano Ejecutivo (RIOE) en el Ramo de Relaciones Exteriores (Artículo 32).

Parámetros de acción en la institucionalidad salvadoreña para la CSS y CTR

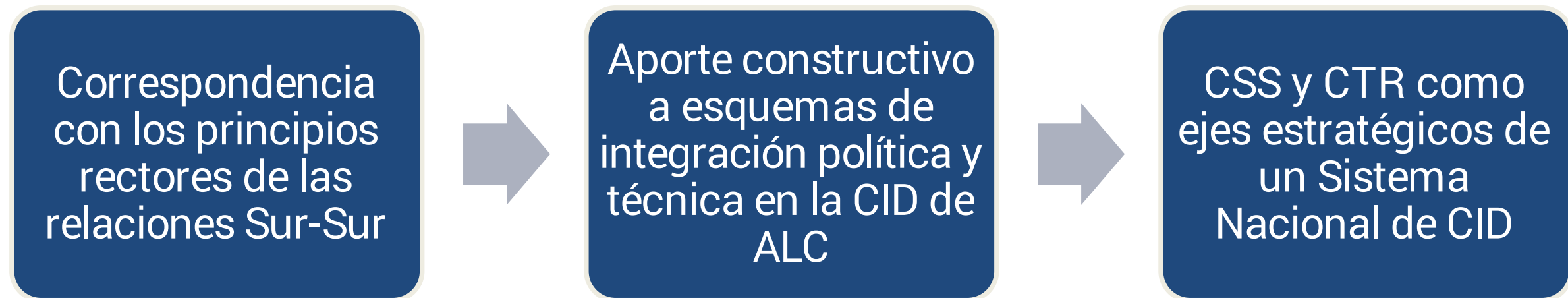

Lo anterior, se acompaña de elementos que han sido determinantes para dicha institucionalización como:

- Creación y fortalecimiento de una entidad al interno del VMCD /DGCD encargada de la gestión de la CSS-CTR.
- Alineación con prioridades nacionales y visión de aporte a planificación estatal.
- Establecimiento de conceptos e identificación de características propias para ambas modalidades.
- Proyección regional e internacional: PIFCSS, CELAC, CEPAL, SELA, NN.UU, entre otros.

Pilares de la Estrategia Nacional de CSS y Triangular



Hitos de relevancia en la consolidación del rol dual del país en la CSS y CTR

2011: Suscripción de MOU El Salvador-España para la Cooperación Triangular

2013: Constitución del Fondo Salvadoreño de Cooperación Sur-Sur

2013: Lanzamiento del primer Catálogo de Oferta de Cooperación Sur-Sur de El Salvador

2015: Proceso de renovación del Fondo Salvadoreño de Cooperación Sur-Sur y Triangular (FOSAL)

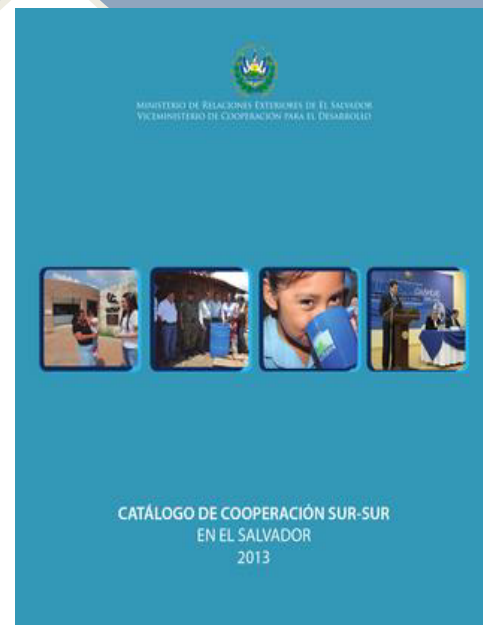

Se suma a lo anterior, el lanzamiento del II Catálogo de CSS: " El Salvador solidario con el mundo" (10-nov-2016)

El Salvador, actor solidario para la infraestructura regional

EJES DE COLABORACIÓN SUR-SUR PARA LA REGIÓN

EJE 1: Desarrollo económico y empleabilidad productiva (15)

EJE 2: Inclusión y protección social para el Buen Vivir (12)

EJE 3: Infraestructura inclusiva (2)

EJE 4: Justicia, seguridad y prevención de la violencia (3)

EJE 5: Modernización del Estado y Gobernabilidad Democrática (9)

EJE 6: Sustentabilidad ambiental (2)

Características del FOSAL

Coadyuvar al desarrollo de capacidades humanas y el fortalecimiento institucional de nuestros SPD del Sur

Potenciar iniciativas horizontales a partir del esquema de triangulación

Aportar a las prioridades y apuestas de desarrollo nacional de nuestros SPD del Sur

Contribuir a los procesos de integración regional y esquemas de diálogo con otros actores.

Corresponder a los principios rectores del Sur: horizontalidad, equidad y reciprocidad

Ámbito de acción del FOSAL



*El FOSAL concentra su ámbito de acción en América Latina y el Caribe, en particular en **Centroamérica y el Caribe.***

Ejemplos de capacidades y fortalezas en transferencia

PROYECTOS DE CSS Y TRIANGULAR

Estrategia de promoción turística "Pueblos Vivos" (MITUR), a la República de Colombia.

Alianza público-privada-academia para la atención de las MYPE a través de los Centros de Desarrollo de Micro y Pequeñas Empresas (CDMYPE), así como el Programa Nacional de Empresariedad Femenina, a la República Dominicana.

Proyecto de viviendas sismo-resistentes (TAISHIN), a varios países de Centroamérica.

Elaboración de tarifas portuarias y aeroportuarias, a la República del Paraguay.

Perspectivas a corto plazo

- **La infraestructura, la conectividad, el comercio y la generación de cadenas de valor deben ser activos permanentes en las dinámicas de la CSS y Triangular de la región.**
- **La mayoría de países de ALC hoy en día apuestan e implementan una política de CSS y Triangular con visión dual. Promover estas dinámicas para incentivar la CSS de carácter económico y comercial.**
- **CSS y Triangular como medios de implementación de los ODS.**
- **Complementariedad con otros esquemas regionales y extra-regionales.**