

Instituciones para la productividad

Hacia un mejor
entorno empresarial



BANCO DE DESARROLLO
DE AMÉRICA LATINA



Reporte de Economía
y Desarrollo



**¿Por qué nos interesa
la productividad?**

¿Por qué nos interesa la productividad?

PIB per cápita relativo a Estados Unidos

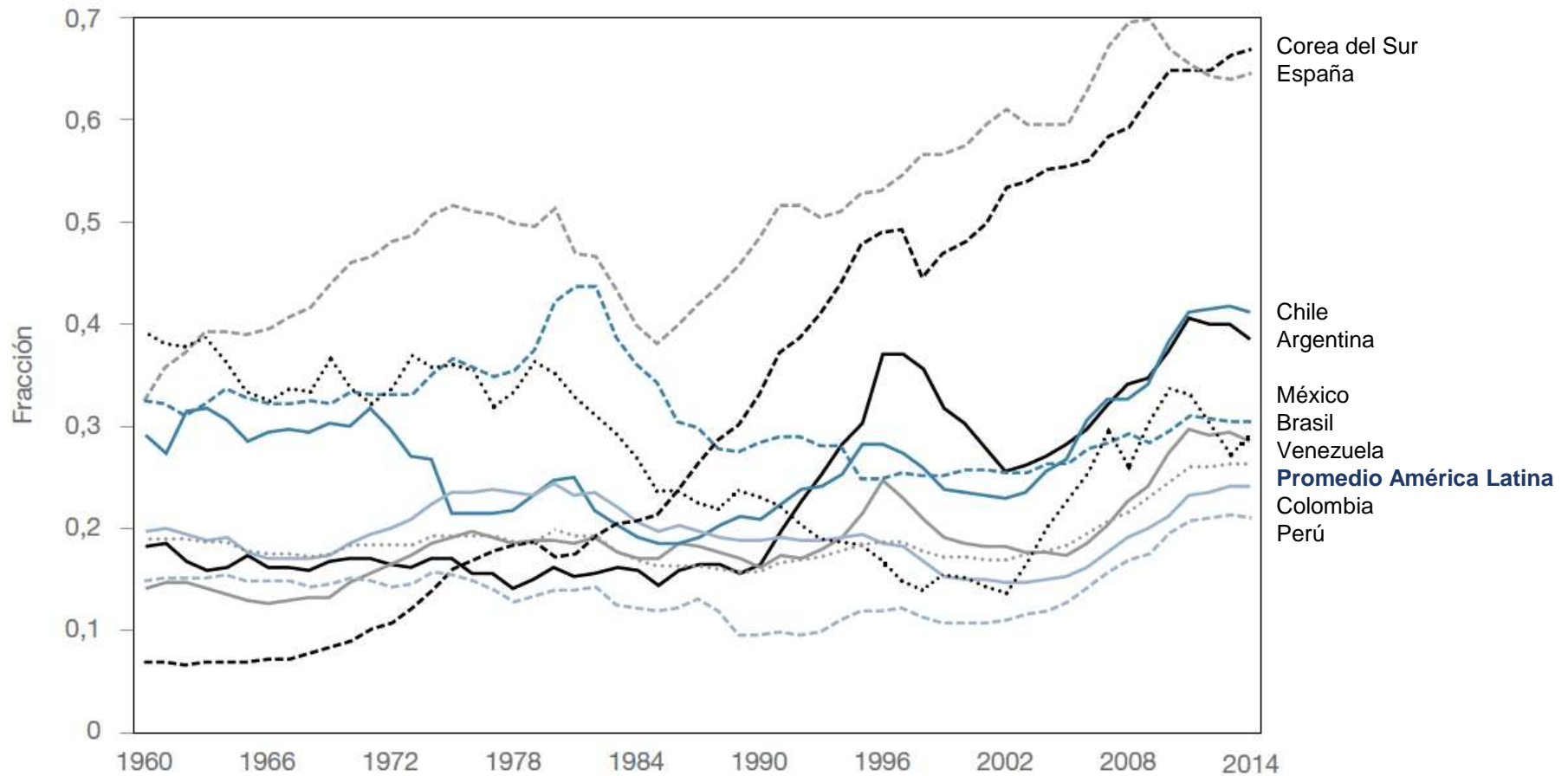

¿Por qué nos interesa la productividad?

Alta informalidad



- Bajo valor agregado (foco en comercio)
- Baja escala de las empresas
- Flujo interno o salida de recursos
- Baja sofisticación

Baja informalidad



- Alto valor agregado
- Mayor escala empresarial
- Atracción de recursos externos vía inversión y exportaciones
- Mayor transferencia tecnológica

Mayor productividad

=

Crecimiento económico

=

Mayor bienestar

The background of the image shows a blurred scene of people walking in a modern, curved architectural space. The scene is tinted with a deep blue color. The silhouettes of the people are out of focus, suggesting movement and a busy environment. The architecture features large, curved arches that create a sense of depth and perspective. The floor is made of light-colored tiles, and the overall atmosphere is one of a contemporary, high-tech setting.

**¿Qué hay detrás
de la productividad?**

¿Qué hay detrás de la productividad?

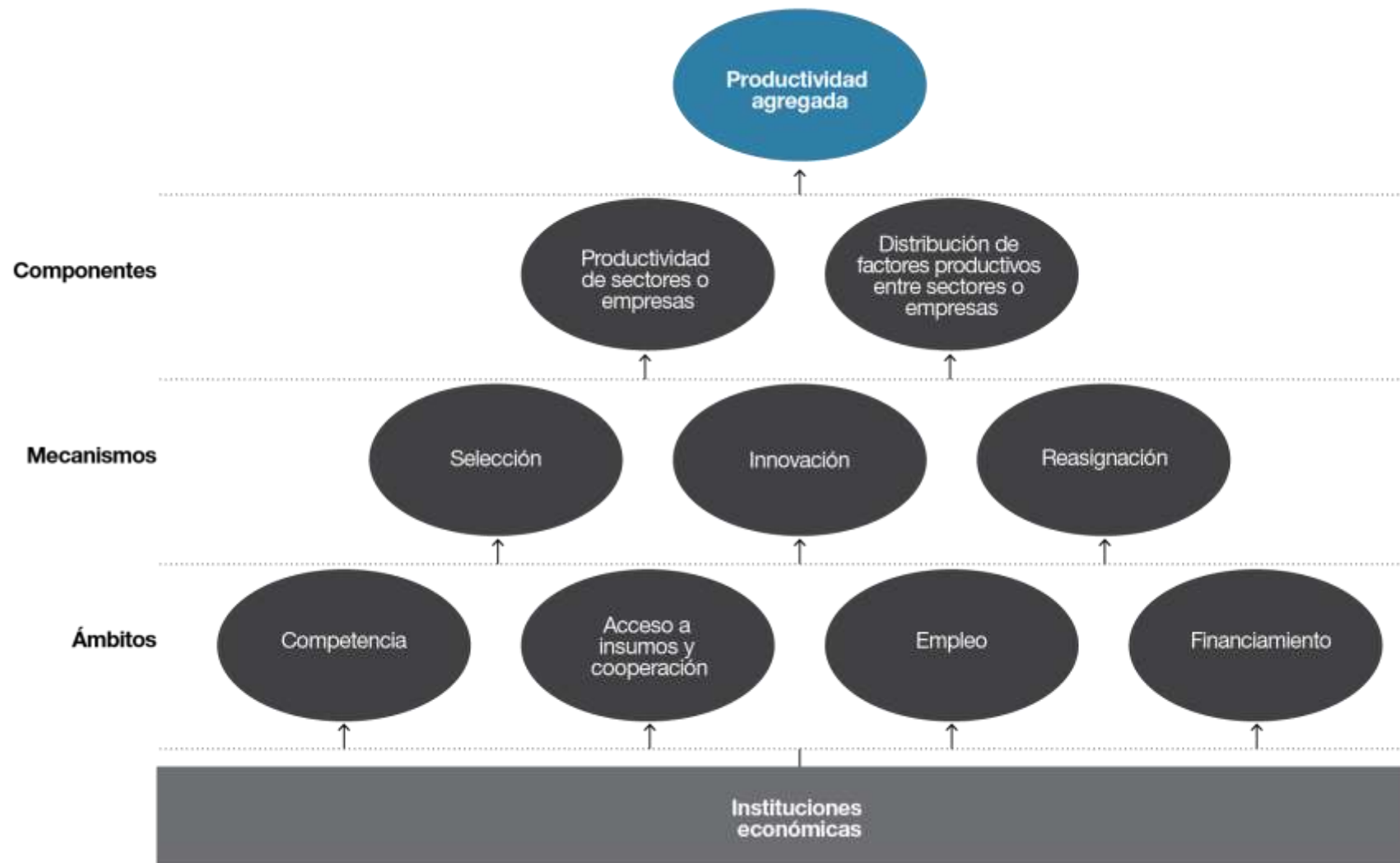

¿Qué hay detrás de la productividad?

Entendiendo el rezago productivo

1 Parte I: Anatomía de la Productividad

→ Estructura económica vs productividad media de los sectores

→ Calidad de las empresas vs asignación de recursos entre ellas

→ Microempresas e informalidad

2 Parte II: Instituciones económicas como determinantes profundos



A blue-tinted photograph of a port terminal. In the foreground, a large gantry crane structure is visible, with various beams and supports. Below the crane, there are stacks of shipping containers. In the background, a body of water and a city skyline are visible under a clear sky. The overall scene is industrial and busy.

Anatomía de la productividad

Anatomía de la productividad

Producto por trabajador relativo a los Estados Unidos (2010)

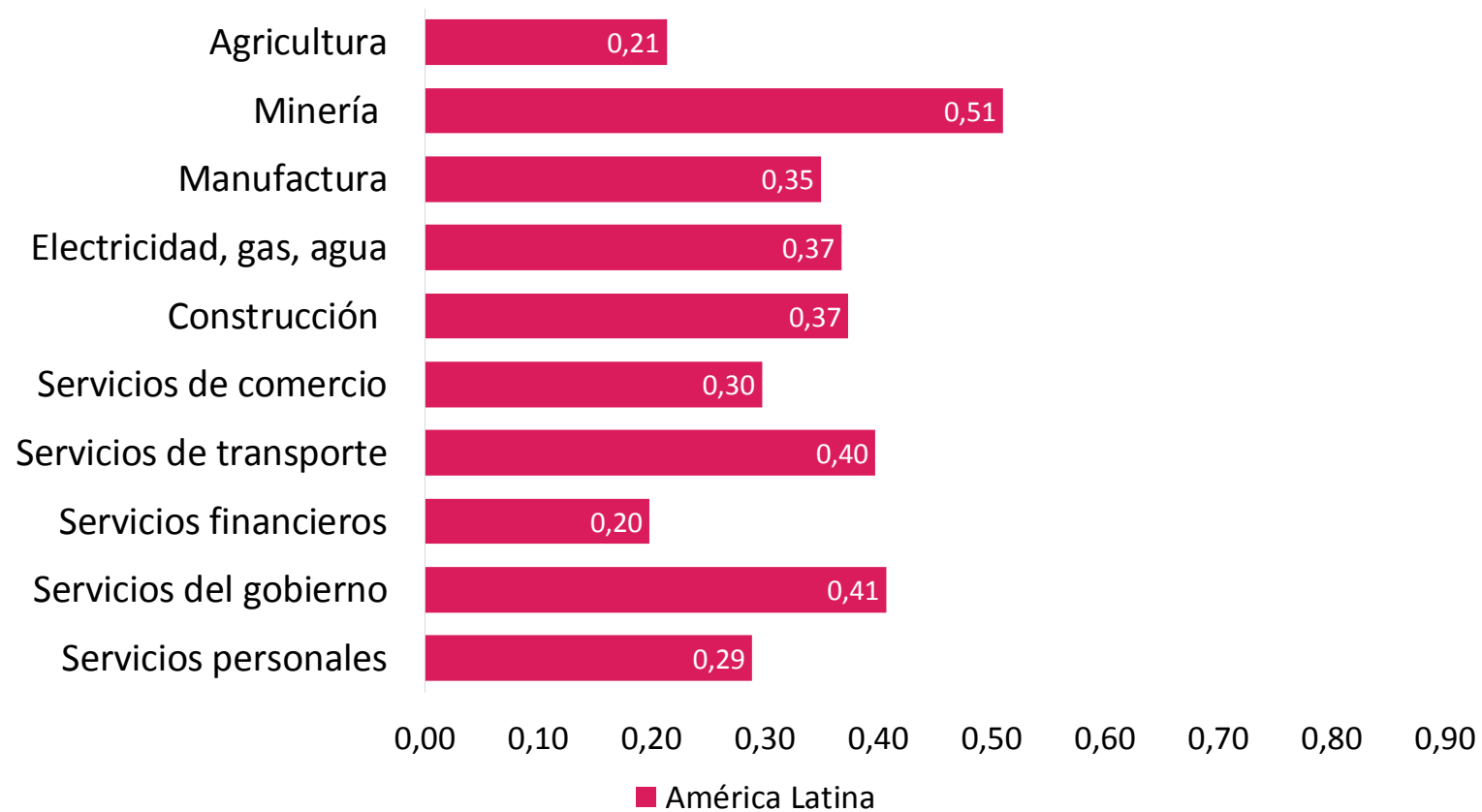

Anatomía de la productividad

- **El problema es la baja productividad en los distintos sectores y subsectores**
 - ¿Qué explica la baja productividad en cada industria?
 - Elevada incidencia de informalidad y presencia de microempresas que no crecen
 - Moderados problemas de mala asignación entre establecimientos “formales”
 - Bajo dinamismo de establecimientos formales: ¡problemas de innovación!



Instituciones económicas como determinantes profundos

Instituciones económicas como determinantes profundos

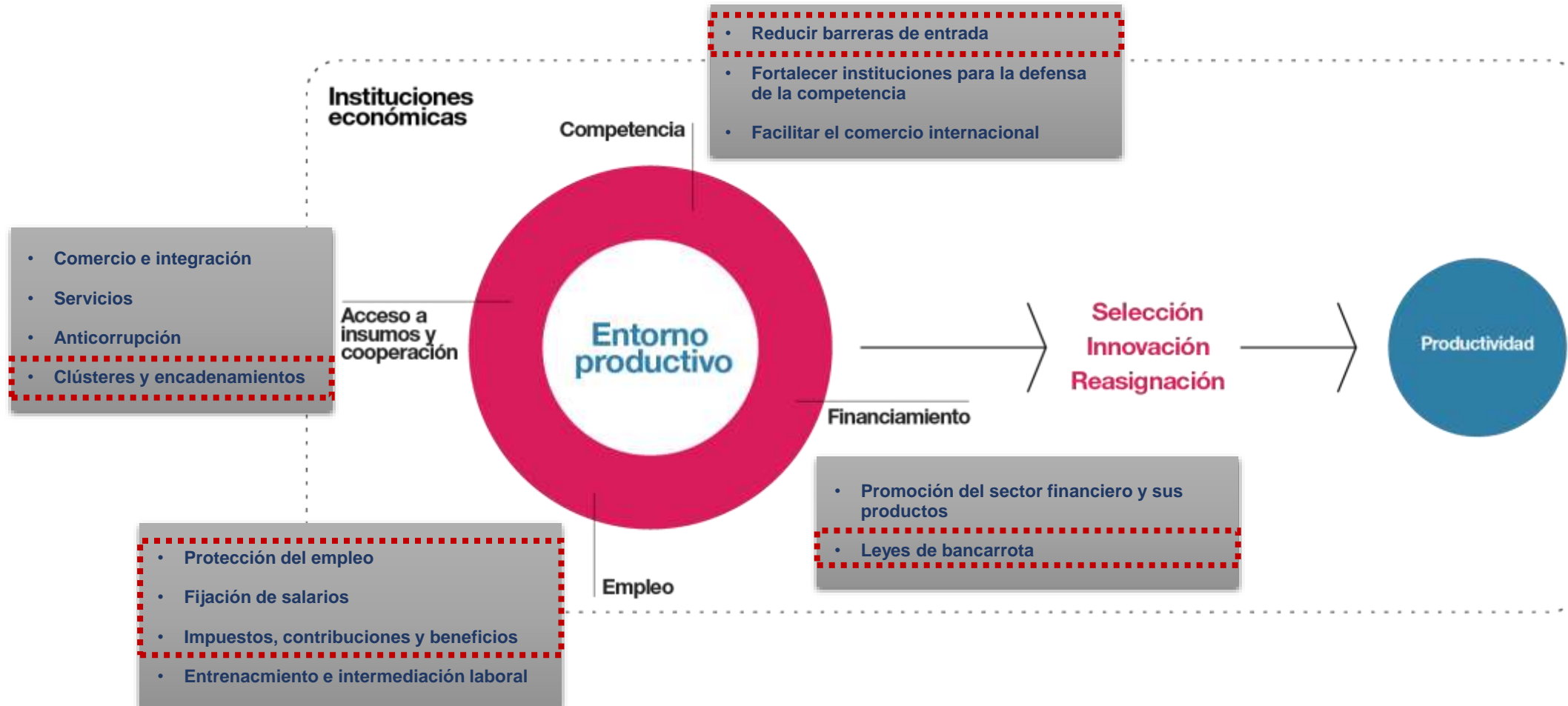

Ejemplo: cadena del maíz en Ecuador

Plan Nacional de Semillas de Alto Rendimiento

