

INTAL y la Integración Física Suramericana

Seminario “Cerrando brechas en los procesos de integración latinoamericanos”
Buenos Aires, 17 de julio de 2018



CONTENIDO

1. *Breve reseña de la institucionalidad*
2. *Cartera de proyectos*
3. *Programas territoriales de integración*
4. *Trabajos en desarrollo*



- Creación de IIRSA en transporte, energía y comunicaciones.
- Plan de Acción de IIRSA: Ejes de Integración y Desarrollo y Procesos Sectoriales de Integración.
- I Reunión de Presidentes de América del Sur (Brasilia).



IIRSA

2000

2001

2002

2003

- Inicio de la caracterización de los Ejes de Integración y Desarrollo.
- Inicio de los estudios de diagnóstico de los Procesos Sectoriales.

- Creación de las Coordinaciones Nacionales IIRSA
- II Reunión de Presidentes de América del Sur (Guayaquil).

- Aplicación de la Metodología de Planificación Territorial Indicativa.
- Lanzamiento del Sitio Web de IIRSA.

2004

2005

2006

2007

2008

- Creación de la Base de Datos de Proyectos IIRSA.

- Desarrollo de nuevas metodologías de planificación territorial: EASE e IPrLg.
- Puesta en marcha del Sistema de Monitoreo para los proyectos de la AIC (SIGE).
- II Reunión de Jefes de Estado de la Comunidad Sudamericana de Naciones (Cochabamba).

- Definición de los Objetivos Estratégicos 2006-2010.
- I Reunión de Jefes de Estado de la Comunidad Sudamericana de Naciones (Brasilia).

- Conformación de la Cartera de Proyectos de Infraestructura de Integración.
- Aprobación de Agenda de Implementación Consensuada AIC 2005-2010.
- III Reunión de Presidentes de América del Sur (Cusco).



UNASUR

- Revisión quinquenal del Plan de Acción Estratégico 2012-2022 (PAE).
- Revisión quinquenal de la Agenda de Proyectos Prioritarios de Integración (API).
- Puesta en marcha de la Red de Expertos en Logística de Cargas.
- Lanzamiento de la Infraestructura de Datos Espaciales del COSIPLAN (IDE-SIG).
- Lanzamiento de la Plataforma "Pasos Suramericanos".
- Lanzamiento del Sistema de Gestión del (PTI) Túnel Binacional Agua Negra.

- Puesta en marcha del Programa de Capacitación en Transporte de Carga y Logística.
- Lanzamiento del Sistema de Información Geográfica del COSIPLAN (SIG).
- Lanzamiento del Sitio Web sobre Ejes de Integración y Desarrollo.

- Participación de organizaciones de la sociedad civil en las actividades de COSIPLAN-IIRSA.
- Puesta en marcha del PTI Túnel Binacional Agua Negra.
- Desarrollo de la metodología sobre Gestión de Riesgos de Desastres.
- VIII Reunión del Consejo de Jefas y Jefes de Estado de UNASUR (Quito).

- Lanzamiento del Sitio Web de Exporta Fácil.
- Relanzamiento del Sitio Web del COSIPLAN.

2014

2015

2016

2017

2009

2010

2011

2012

2013

- Creación del COSIPLAN en UNASUR.
- Lanzamiento de la Base de Proyectos IIRSA.
- III Reunión del Consejo de Jefas y Jefes de Estado de UNASUR (Quito).

- Creación del Grupo de Trabajo sobre Telecomunicaciones.
- V Reunión del Consejo de Jefas y Jefes de Estado de UNASUR (Asunción).

COSIPLAN

- Incorporación de IIRSA como Foro Técnico del COSIPLAN.
- IV Reunión del Consejo de Jefas y Jefes de Estado de UNASUR (Georgetown).

- Aprobación del Plan de Acción Estratégico 2012-2022 (PAE).
- Aprobación de la Agenda de Proyectos Prioritarios de Integración (API).
- Creación del Grupo de Trabajo sobre Integración Ferroviaria.
- Creación del Grupo de Trabajo sobre Financiamiento y Garantías.
- VI Reunión del Consejo de Jefas y Jefes de Estado de UNASUR (Lima).

- Creación del Grupo de Trabajo sobre Sistema de Información Geográfica y Sitio Web.
- Lanzamiento del Sistema de Información de Proyectos del COSIPLAN (SIP).
- Desarrollo de los Programas Territoriales de Integración (PTI).
- VII Reunión del Consejo de Jefas y Jefes de Estado de UNASUR (Paramaribo).

A black and white photograph of two hands shaking, symbolizing agreement or partnership. The hands are positioned centrally, with fingers interlaced in a firm grip. The background is a plain, light-colored surface.

Comité de Coordinación Técnica



INTAL



Cartera de Proyectos de Integración



Estudio del Territorio Suramericano

Redes de Conectividad Regional

Intervenciones en Infraestructura

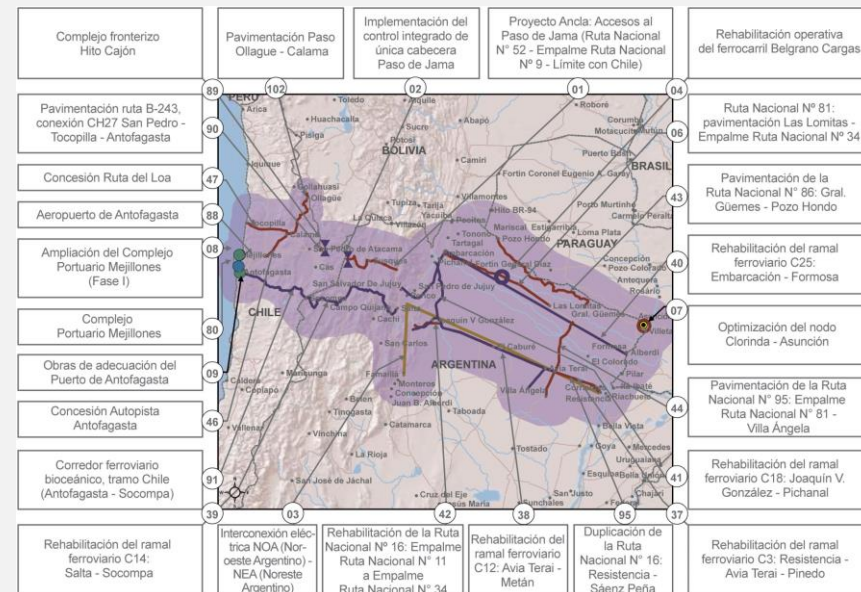
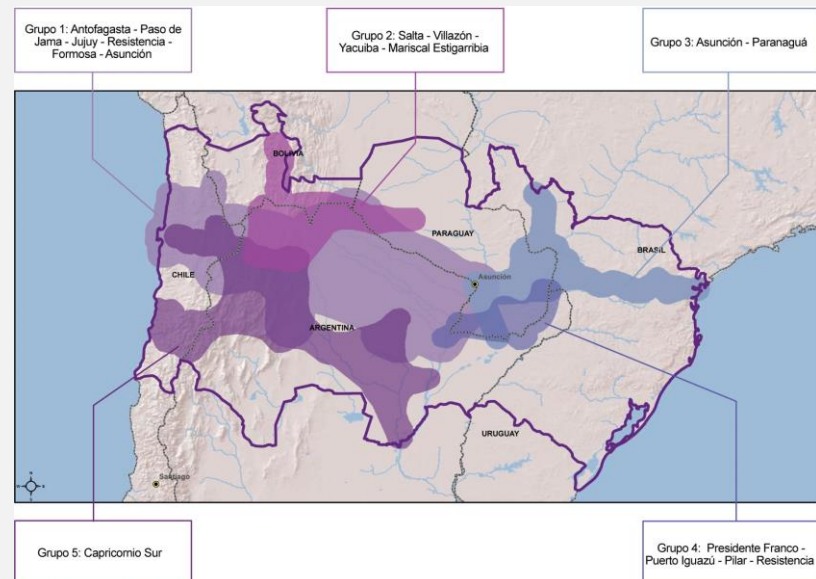
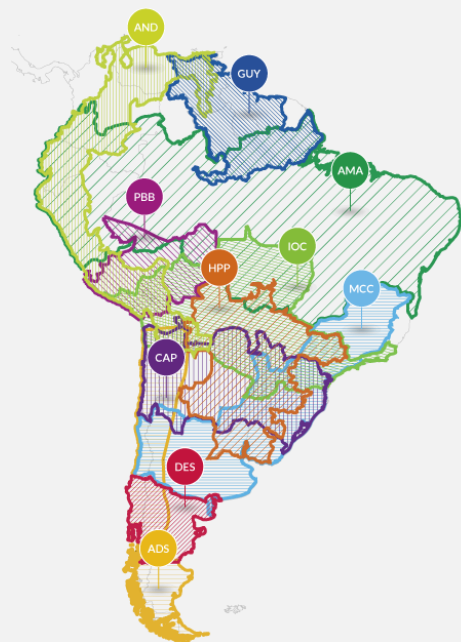

Ejes de Integración y Desarrollo

Grupos de Proyectos

Proyectos de Inversión

Cartera de Proyectos de Integración - 2018

562

PROYECTOS

US\$ 198.920 millones



Cartera Activa

402

PROYECTOS

US\$ 149.027 millones



Proyectos Concluidos

160

PROYECTOS

US\$ 49.893 millones

65%
Ejecución



15%
Ejecución



17%
Ejecución



**EJECUCION DE LOS PROYECTOS CON MAYOR PARTICIPACIÓN
SEGÚN INVERSIÓN ESTIMADA**

TESORO MUNICIPAL
BANCOS PRIVADOS
UNION EUROPEA
FONPLATA GOBIERNO CHINO
FOCEM
JBIC VARIOS A DEFINIR
TESORO NACIONAL
BNDESCAF BID PRIVADOS
BINACIONAL
TESORO PROVINCIAL
GRUPO BANCO MUNDIAL

Agenda de proyectos prioritarios de Integración



13.653

Inversión estimada
(en millones de US\$)



31

Proyectos Estructurados



88

Proyectos individuales

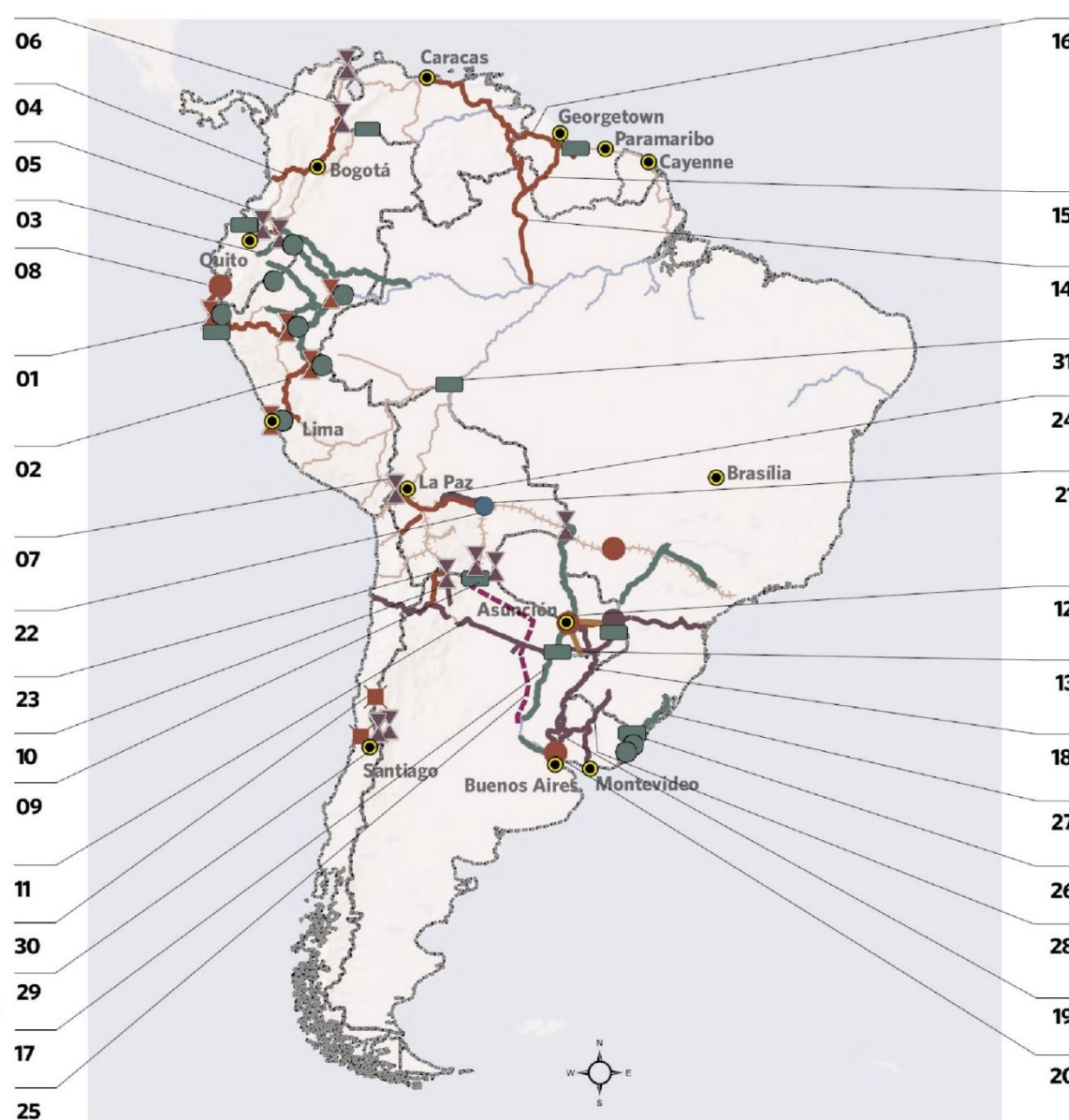

REFERENCIAS

1. Eje Vial Paita - Tarapoto - Yurimaguas, Puertos, Centros Logísticos e Hidrovías
2. Eje Vial Callao - La Oroya - Pucallpa, Puertos, Centros Logísticos e Hidrovías
3. Acceso Nororiental al Río Amazonas
4. Corredor Vial Caracas - Bogotá - Buenaventura / Quito
5. Interconexión Fronteriza Colombia - Ecuador
6. Sistema de Conectividad de Pasos de Frontera Colombia - Venezuela
7. Centro Binacional de Atención de Frontera (CEBAF) Desaguadero
8. Autopista del Sol: Mejoramiento y Rehabilitación del Tramo Sullana - Aguas Verdes (incluye Vía de evitamiento de Tumbes)
9. Construcción del Puente Binacional Salvador Mazza - Yacuiba y Centro de Frontera
10. Conexión Oeste Argentina - Bolivia
11. Corredor Ferroviario Bioceánico Paranaгуá - Antofagasta
12. Conexión Vial Foz - Ciudad del Este - Asunción - Clorinda
13. Línea de Transmisión 500 kV (Itaipú - Asunción - Yacyreta)
14. Rehabilitación de la Carretera Caracas - Manaus
15. Ruta Boa Vista - Bonfim - Lethem - Linden - Georgetown
16. Rutas de Conexión entre Venezuela (Ciudad Guayana) - Guyana (Georgetown) - Suriname (South Drain - Apura - Zanderij - Moengo - Albina), incluyendo la Construcción del Puente sobre el Río Corentine
17. Mejoramiento de la Navegabilidad de los Ríos de la Cuenca del Plata
18. Interconexión Ferroviaria Paraguay - Argentina - Uruguay
19. Rehabilitación del Ramal Ferroviario Chamberlain - Fray Bentos
20. Circunvalación Vial de Nueva Palmira y Sistema de Accesos Terrestres al Puerto
21. Aeropuerto distribuidor de carga y pasajeros para Sudamérica (Hub Aeropuerto Internacional Viru Viru, Santa Cruz)
22. Mejoramiento de la Conectividad Vial en el Eje Interoceánico Central
23. Paso de Frontera Infante Rivarola - Cañada Oruro
24. Corredor Ferroviario Bioceánico Central (Tramo Boliviano)
25. Gasoducto del Noreste Argentino
26. Construcción del Puente Internacional Jaguarão - Río Branco
27. Transporte Multimodal en Sistema Laguna Merín y Lagoa Dos Patos
28. Corredor Ferroviario Montevideo - Cacequí
29. Optimización del Paso de Frontera Sistema Cristo Redentor
30. Túnel Binacional Agua Negra
31. Conexión Porto Velho - Costa Peruana

SISTEMA DE INFORMACIÓN de la CARTERA DE PROYECTOS DEL COSIPLAN

Seleccione Criterio/s de Consulta

EJE	Sin selección ▼	?	PROYECTO ANCLA	Sin selección ▼	?
GRUPO	Sin selección ▼	?	PROYECTO API	Sin selección ▼	?
PAÍS	PARAGUAY ▼		INVERSIÓN TOTAL (en US\$)	Sin selección ▼	
ÁMBITO	Sin selección ▼		FUENTE DE FINANCIAMIENTO	Sin selección ▼	
SECTOR	Transporte ▼		TIPO DE FINANCIAMIENTO	Sin selección ▼	
SUBSECTOR	Fluvial ▼		ETAPA DEL PROYECTO	Sin selección ▼	?
TIPO DE OBRA	Mejoramiento de la navegabilidad fluvial ▼		ESTADO ESTUDIOS	Sin selección ▼	
AÑO DE FINALIZACIÓN	Sin selección ▼		LICENCIA AMBIENTAL	Sin selección ▼	
			PALABRA CLAVE DEL PROYECTO	<input type="text"/>	
			CÓDIGO	<input type="text"/>	

+80 %

Actualización 2017

RESULTADO DE LA BÚSQUEDA 7

Información disponible por proyecto

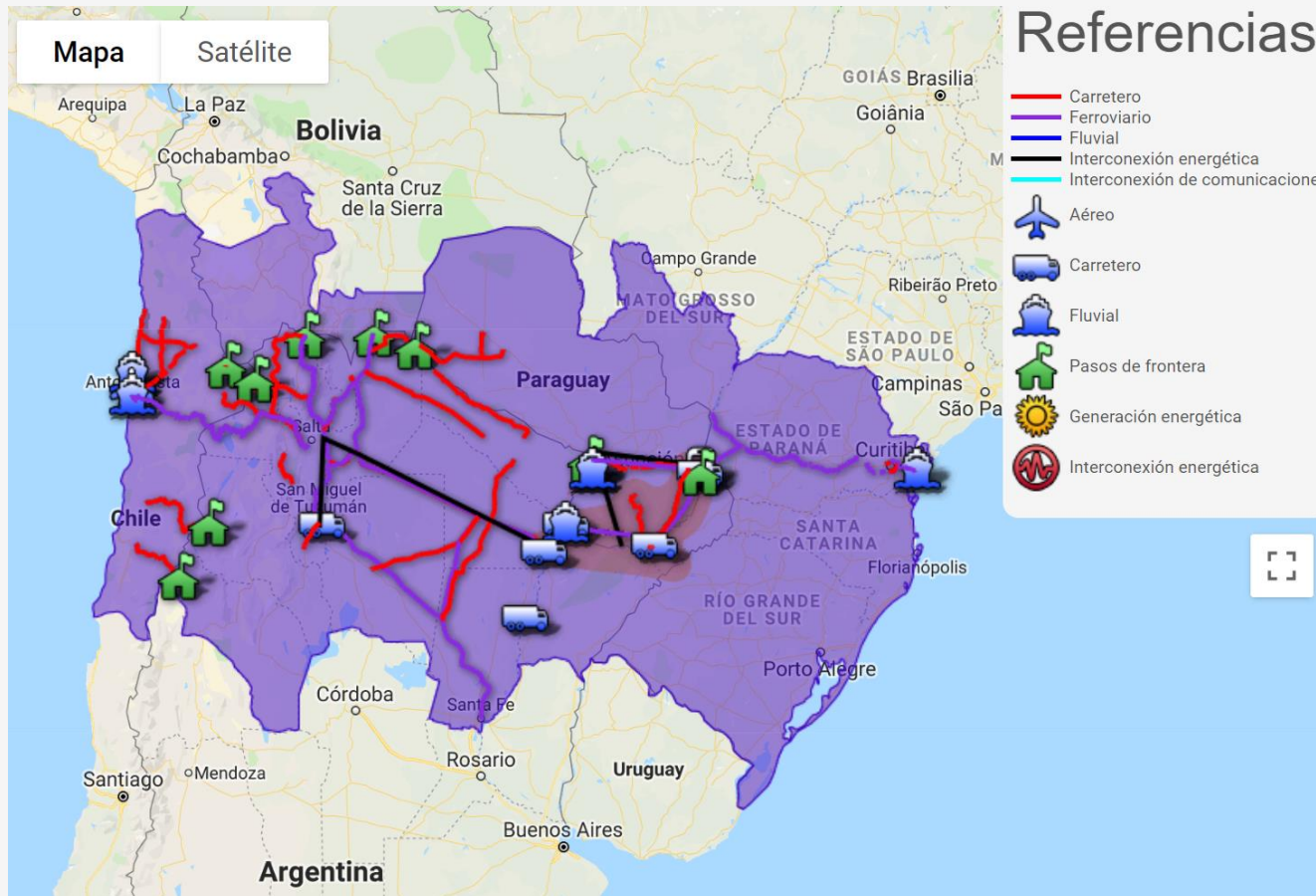

- ✓ Nombre del proyecto – País/es
- ✓ Sector – Sub Sector – Tipo de Obra
- ✓ Objetivo – Descripción técnica – Tramos
- ✓ Nivel de Estudios y Monto – Licencia Ambiental
- ✓ Etapa – Estado de Situación (nacional – binacional)
- ✓ Monto estimado de la obra
- ✓ Tipo y fuente de financiamiento
- ✓ Responsable de información – Fecha de actualización



Programas Territoriales de Integración



Metodologías desarrolladas

- Planificación Territorial Indicativa
- Integración Productiva y Logística (IPrLg)
- Evaluación Ambiental y Social con Enfoque Estratégico (EASE)
- Gestión de Riesgo de Desastres en la Infraestructura de Integración (GRD)

PROGRAMAS TERRITORIALES DE INTEGRACIÓN

PTI Túnel Binacional Agua Negra



Busca identificar e implementar acciones complementarias a la obra para potenciar sus beneficios y mitigar los efectos no deseados.



Incluye a los actores públicos, privados y de la sociedad civil presentes en su área de influencia.



Se inició en 2014, su formulación se completó en 2015 y desde 2016 se trabaja en la implementación de las acciones.



Intervenciones para el desarrollo fronterizo

- ✓ **Estudio del potencial turístico** de San Juan y Coquimbo y sistema integrado de señalética binacional.
- ✓ Desarrollo productivo para **minerales no metalíferos**.
- ✓ Estudio de **derivación de tránsito de carga** desde el túnel al Puerto de Coquimbo.
- ✓ Diseño y construcción del **centro de frontera** del lado argentino.
- ✓ Estudio de **provisión eléctrica** para la operación y servicios del túnel.
- ✓ Iniciativa de rescate de los **saberes de los pueblos originarios**.
- ✓ **Mapa de amenaza geológica** para el área de influencia de las rutas en Chile y Argentina.

Trabajos en desarrollo

- ✓ Programa de Desarrollo Económico e Integración Antofagasta-Jujuy-Salta
(Argentina – Chile)
- ✓ Programa de Conectividad y Desarrollo de la Patagonia de Argentina y Chile
- ✓ Programa de Desarrollo e Integración de la región de Salgo Grande
(Argentina – Uruguay)

¡MUCHAS GRACIAS!

ignacioe@iadb.org

