



INSTITUTO SOCIAL DEL MERCOSUR

Integración, inclusión y
ciudadanía regional

Seminario SELA: Cerrando Brechas en los procesos de
integración latinoamericanos. Buenos Aires, 17 de julio 2019





“Consolidar la **dimensión social del MERCOSUR** como un eje fundamental en el proceso de construcción de la región por medio de la investigación, intercambio, articulación y difusión de políticas sociales regionales, contribuyendo a la reducción de las asimetrías y a la promoción del desarrollo humano integral”

Misión del Instituto Social del MERCOSUR

ISM
INSTITUTO SOCIAL
DEL MERCOSUR



La República Argentina, la República Federativa del Brasil, la República del Paraguay y la República Oriental del Uruguay, en adelante denominados «Estados Partes»;

CONSIDERANDO que la **ampliación de** las actuales dimensiones de sus **mercados** nacionales, a través de la **integración**, constituye condición fundamental para acelerar sus procesos de **desarrollo económico** con **justicia social**;

Tratado de Asunción, 1991



Dimensión Social y Ciudadanía regional

Principales instrumentos normativos:

- Estatuto de Ciudadanía del MERCOSUR
- Acuerdo de Residencia del MERCOSUR
- Declaración Sociolaboral del MERCOSUR
- Acuerdo Multilateral de Seguridad Social
- El Plan Estratégico de Acción Social (PEAS)



El Instituto Social del MERCOSUR (ISM)

Creado por la Decisión CMC 03/07.

La sede del ISM está ubicada en Asunción,
Paraguay.

Consejo está integrado por representantes de
los Estados Partes del MERCOSUR;

Director Ejecutivo, de quien dependen:

- Departamento de Administración y Finanzas
- Departamento de Comunicación
- Departamento de Investigación y Gestión de la Información
- Departamento de Promoción e Intercambio de Políticas Sociales Regionales





Estructura



La sede cuenta con biblioteca acerca de políticas sociales en la región, equipo de videoconferencia, espacio para reuniones o clases.

Equipo multidisciplinar, bilingüe, conformada por el director ejecutivo y cuatro funcionarios internacionales, además de equipo de apoyo.

Actuación en desarrollo/apoyo a investigaciones, implantación de plataformas y estrategias de comunicación, organización de eventos y de publicaciones, teniendo en cuenta las demandas y necesidades apuntadas por los Estados Partes.



Cometidos del ISM



Los objetivos principales del Instituto, de acuerdo a la Decisión CMC 47/10 son:

- Contribuir a la dimensión social como un eje fundamental en el desarrollo del MERCOSUR
- Aportar a la superación de las asimetrías
- Colaborar técnicamente en el diseño de las políticas sociales regionales
- Sistematizar y actualizar indicadores sociales regionales
- Recopilar e intercambiar buenas prácticas en materia social
- Promover mecanismos de cooperación horizontal
- Identificar fuentes de financiamiento

Gobernanza Dimensión Social del MERCOSUR: el papel del ISM

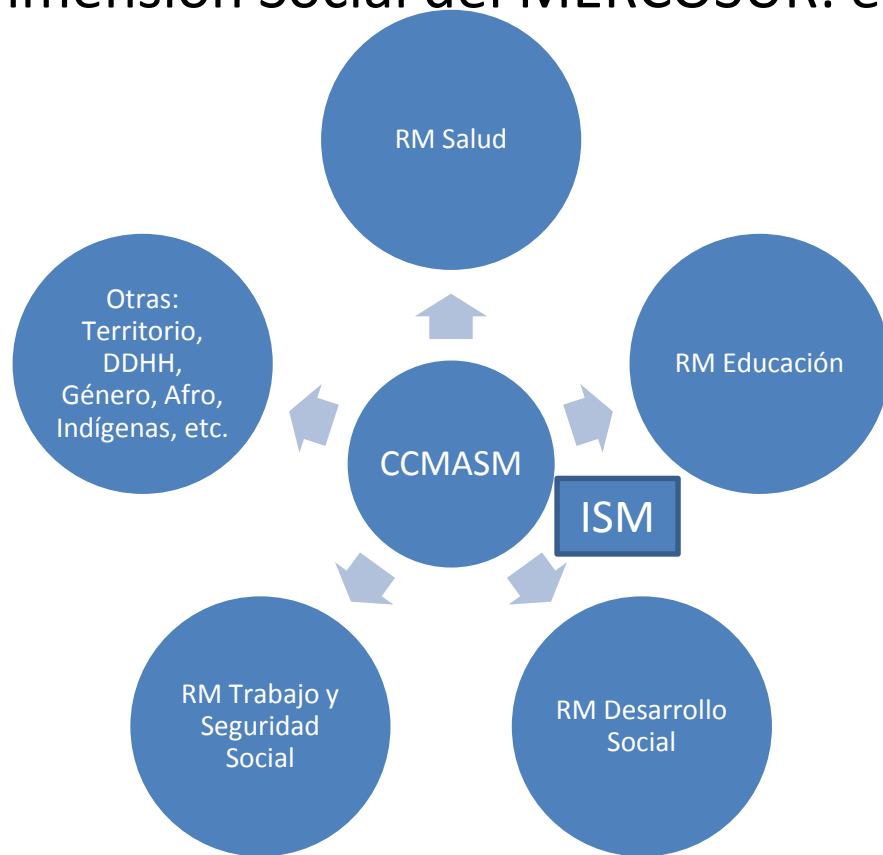



+ eje 1

**Eradicar el hambre,
la pobreza y combatir
las desigualdades sociales**



+ eje 2

**Garantizar los derechos
humanos, la asistencia
humanitaria e igualdades
étnica, racial y de género**



+ eje 3

**Universalización
de la salud pública**



+ eje 4

**Universalizar la
educación y erradicar
el analfabetismo**



+ eje 5

**Valorizar y promover
la diversidad cultural**



+ eje 6

**Garantizar la
inclusión productiva**



+ eje 7

**Asegurar el acceso al
trabajo decente y a los
derechos de previsión social**



+ eje 8

**Promover la
sustentabilidad
ambiental**



+ eje 9

**Asegurar el
diálogo social**



+ eje 10

**Establecer mecanismos de cooperación
regional para la implementación y
financiamiento de políticas sociales**



- **Proyectos institucionales**

- i. Sistemas información: Observatorio MERCOSUR de Políticas Sociales y SI-PEAS
- ii. Premio MERCOSUR de Investigación en Políticas Sociales
- iii. Escuela de Políticas Sociales del MERCOSUR
- iv. Revista MERCOSUR de Políticas Sociales
- v. Espacios para discusión estratégica de las políticas sociales en el proceso integrador
- vi. Investigaciones y evaluaciones, sobre políticas relacionadas con Dimensión Social
- vii. Red de Universidades públicas del MERCOSUR y Sistema de pasantías académicas



OBSERVATORIO MERCOSUR
de Políticas Sociales

INDICADORES PROGRAMAS DOCUMENTOS INSTITUCIONAL INGRESAR

NOVEDADES SUBPORTALES

Temas
Contexto Sociodemográfico
Educación
Salud
Ingresos
Mercado Laboral
Macroeconomía

Módulos
Índice
Censo Cile
Protección y Seguridad Social
Gasto Público Social
Censo 2011
Uso del Tiempo
Violencia Basada en Género

NOTICIA 1
El Instituto Nacional de Estadística, el Programa de Población de la Facultad de Ciencias Sociales, el Instituto de Economía de la Facultad de Ciencias Económicas y de Administración, la Comisión Sectorial de Población de la Oficina de Planeamiento y Presupuesto, el Ministerio de Desarrollo Social- Inmigrantes y el Fondo de Población de las Naciones Unidas, presentaron el documento

NOTICIA 2
El Instituto Nacional de Estadística, el Programa de Población de la Facultad de Ciencias Sociales, el Instituto de Economía de la Facultad de Ciencias Económicas y de Administración, la Comisión Sectorial de Población de la Oficina de Planeamiento y Presupuesto, el Ministerio de Desarrollo Social- Inmigrantes y el Fondo de Población de las Naciones Unidas, presentaron el documento

NOTICIA 3
El Instituto Nacional de Estadística, el Programa de Población de la Facultad de Ciencias Sociales, el Instituto de Economía de la Facultad de Ciencias Económicas y de Administración, la Comisión Sectorial de Población de la Oficina de Planeamiento y Presupuesto, el Ministerio de Desarrollo Social- Inmigrantes y el Fondo de Población de las Naciones Unidas, presentaron el documento

Argentina
Brasil
Paraguay
Uruguay

Histórico
Que es el Observatorio MERCOSUR DE POLÍTICAS SOCIALES

Apoyos
Conozca las Instituciones que apoyan el OBSERVATORIO

Análisis
Datos gubernamentales presentan que la mortalidad infantil nunca esteve tan baja

f & t

Observatorio MERCOSUR de Políticas Sociales

Proyecto llevado a cabo con el apoyo del Ministerio de Desarrollo Social de Uruguay (MIDES) y UNILA de Brasil.

Plataforma contará con 3 secciones:

- Indicadores ODS 2030
- Programas Sociales
- Biblioteca de Políticas Públicas

EJES

Conoce los 10 ejes que forman el Plan Estratégico de Acción Social (PEAS), considerados prioritarios por los Estados Partes.

1. Garantizar los Derechos Humanos, la equidad étnica, racial y de género

2. Universalización de la salud pública

3. Universalizar la educación y erradicar el analfabetismo

4. Valorizar y promover la diversidad cultural

5. Garantizar el acceso al trabajo decente y a los derechos de previsión social

6. Promover la sustentabilidad ambiental

7. Asegurar el diálogo social

8. Establecer mecanismos de cooperación regional para la implementación y financiamiento de políticas sociales

9. 10

INFORME ANUAL PEAS

CARTILLA DE LA CIUDADANÍA DEL MERCOSUR

SI-PEAS (peas.ismercosur.org)

- Datos actualizados acerca de las reuniones del ámbito social;
- Informe PEAS anual;
- Histórico / Antecedentes del PEAS;
- Campañas;
- Portugués / Español;



Erradicar el hambre, la pobreza y combatir las desigualdades sociales



Directriz 1 - Garantizar la seguridad alimentaria y nutricional.

Objetivos prioritarios:

- Reconocer y garantizar los derechos y la alimentación adecuada y saludable.
- Asegurar el acceso a la alimentación adecuada para las poblaciones vulnerables.
- Promover el intercambio de iniciativas, experiencias exitosas y proyectos en el área de la alimentación saludable.
- Promover la alimentación materna y combatir la desnutrición infantil.
- Fortalecer la agricultura familiar como proveedora de alimentos y abastecer los mercados locales.

Cultura

Principales ejes:



| Descripción | Organización Institucional | Acciones vinculadas al PEAS |
|------------------------------|----------------------------|---|
| Las acciones destacadas son: | | |
| | | <ul style="list-style-type: none"> Sello MERCOSUR Cultural (Eje II, Directriz 4); Iniciativas de reconocimiento de bienes culturales como Patrimonio Cultural del MERCOSUR: La Payada (Argentina y Uruguay); Misiones Jesuíticas Guaraníes, Moxos y Chiquitos (Argentina, Bolivia, Brasil, Paraguay y Uruguay) (Eje V, Directriz 14); Fortalecimiento de la gestión de la Comisión de Patrimonio Cultural del MERCOSUR Cultural y la articulación con otros órganos, en el tratamiento de los siguientes temas: Proyecto Itinerario Cultural de las Misiones Jesuíticas Moxos y Chiquitos; Reunión Inter-plataformas sobre Prevención y Combate al Tráfico Ilícito de Bienes Culturales; Comité Técnico sobre Patrimonio y Turismo (Eje V, Directriz 14); Festival Cultural del MERCOSUR (Eje II y V del PEAS); Premio MERCOSUR Cultural de Artes Visuales (Eje II y V del PEAS); Mapa de Festivales del MERCOSUR (Eje II y V del PEAS); Portal de Orquestas Juveniles del MERCOSUR (Eje II del PEAS); |

II PRÊMIO MERCOSUL DE PESQUISA EM POLÍTICAS SOCIAIS

Estatuto da Cidadania do MERCOSUL

Inscrição até **12 de maio de 2019**

Editais em ismercosur.org/premiomercosur

II Premio MERCOSUR de Investigación en Políticas Sociales

- Artículos de estudiantes de grado, profesionales, tesis posgrado
- Ceremonia de premiación en agosto de 2019





Revista MERCOSUR de Políticas Sociales

- Segundo volumen lanzado diciembre de 2018
- Convocatoria abierta para la edición n. 3 2019
- revista.ismercosur.org



Revista MERCOSUR de Políticas Sociales

ISSN: 2523-0891 (impresa)

ACTUAL ARCHIVOS ACERCA DE ISM

NÚMERO ACTUAL

Vol. 1 (2017): La Dimensión Social y Ciudadana en el MERCOSUR

Para el equipo editor de la Revista MERCOSUR de Políticas Sociales (RMPS) es un placer presentar este primer número, el cual inaugura una nueva etapa en el proceso de consolidación institucional del ISM dentro del ámbito de las políticas sociales regionales. Con esta publicación, el Instituto Social viene a ocupar un espacio novedoso, de generación de conocimientos aplicados a los procesos de integración y de construcción de ciudadanía regional. Desde el MERCOSUR, con una mirada ampliada sobre las políticas sociales y los procesos de integración regionales, la RMPS aspira a iluminar la comprensión sobre estos diversos procesos que están ocurriendo en la América Latina.

PUBLICADO: 2017-12-22

La dimensión social y ciudadana en el MERCOSUR

A dimensão social e cidadã no MERCOSUL

ISM INSTITUTO SOCIAL DEL MERCOSUR

FOCEM FUNDACIÓN ORIENTACIÓN Y CALIDAD SOCIAL

CLACSO



Proyecto “Escuela de Políticas Sociales”

- Dirigido a gestores públicos del campo de las políticas sociales y de la integración social del MERCOSUR
- Cooperación con Euro Social (Unión Europea) a partir del Proyecto de MIDES-Uruguay.
- Definición de bases del proyecto aprobadas por RMADS.
- En proceso de elaboración oferta educativa de la escuela



Espacios de discusión estratégica

- Democracia y Políticas Públicas: El rol de la Investigación en el Ciclo de Políticas Sociales. 2016
- Foro Regional sobre Pobreza Multidimensional. PPT Py-PNUD-ISM. 2018.
- Seminario Internacional Evaluación avances en la Agenda 2030. PPT Py-ISM. 2018
- Seminario Regional Mercosur: Políticas Sociales en Fronteras, con enfoque en la inclusión socio productiva. PPTA-ISM. 2019.
- Taller técnico sobre avances en las políticas públicas para la reducción de la pobreza multidimensional. SELA-ISM. 2019



Proyectos institucionales

Estudios / Publicaciones

- Abordajes conceptuales y metodológicos acerca de Protección Social
- Perfiles Nacionales de Protección Social
- Ciudadanía en zonas de frontera
- Evaluación del PEAS
- Trabajadores migrantes
- El futuro del Trabajo

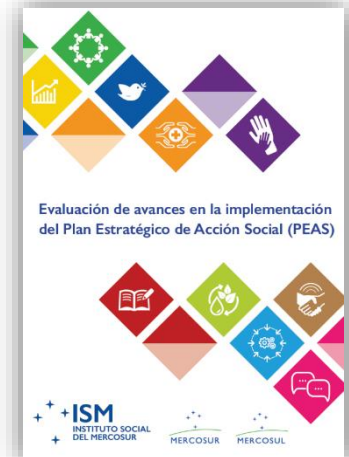
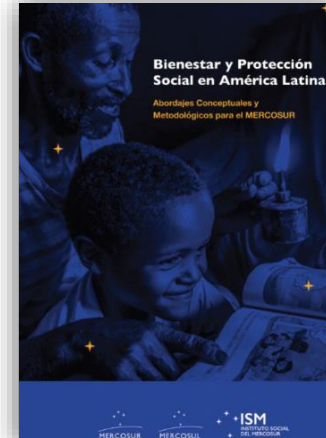

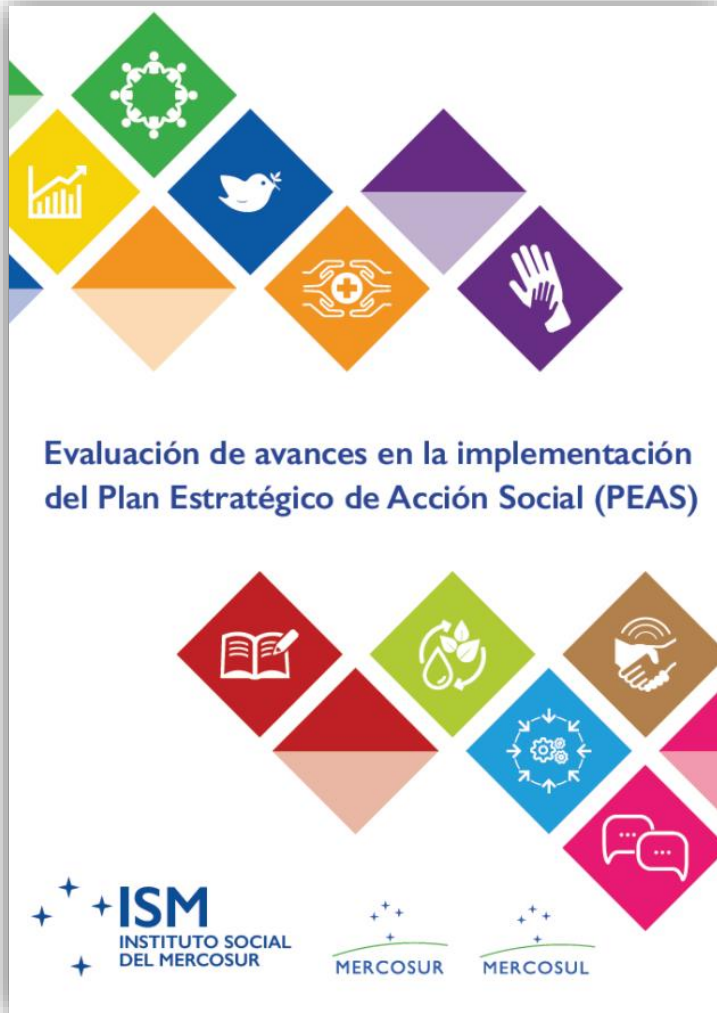

Evaluación de avances en la implementación del Plan Estratégico de Acción Social (PEAS)

Publicación impresa y online.



Bienestar y Protección Social. PERFILES NACIONALES DE PROTECCION SOCIAL

Estudio coordinado por el ISM con consultoras analizó el concepto de bienestar y protección social a partir de la experiencia latinoamericana, teniendo en cuenta conceptos y la experiencia en otros países y bloques de integración. Generó una publicación, disponible en www.ismercosur.org/biblioteca.

Ese primer estudio estableció las bases metodológicas para el desarrollo de otros cuatro estudios que presentarán los sistemas de protección social (en torno a educación, salud, asistencia social, trabajo y seguridad social) de Argentina, Brasil, Paraguay y Uruguay. Ya aprobados por los Estados. En edición.

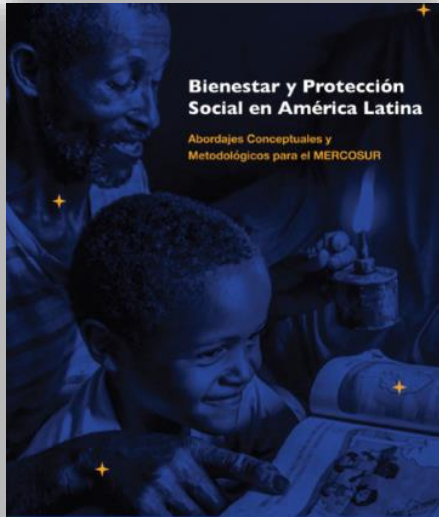

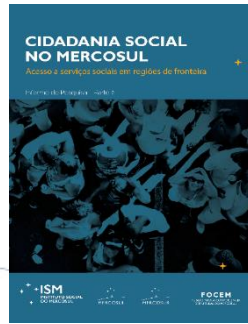

Ciudadanía en Zonas de Frontera

Políticas Sociais no MERCOSUL

Mapeo de la estructura pública de provisión de bienestar en países del MERCOSUR

Cidadania Social no MERCOSUL. 6 puntos de frontera, 13 ciudades. Acceso Salud, Educación, Seguridad Social y AS.

Integração social de fronteira no MERCOSUL

Revisión de la producción bibliográfica sobre integración regional transfronteriza; Identificación de Núcleos Académicos sobre investigación en frontera.

Este proyecto generó uno nuevo, por asociación de UNFPA e ISM: Juventudes en Zonas de Fronteras: imaginarios y condiciones socioeconómicas de los jóvenes en las fronteras del MERCOSUR.



- **Red académica regional. Programa de Pasantías**

- U. Tres de Febrero
- U. de Buenos Aires
- U. de la Integración Latinoamericana (UNILA)
- U. Nacional de Asunción
- U. de la República de Uruguay
- Programa de Pasantías ISM:
<http://www.ismercotur.org/pasanti>
a/

- **El aporte del ISM a los vacíos de la integración**

- Mejores políticas, basadas en conocimiento
- Una estructura técnica pequeña, pero eficiente
- Un vínculo directo con la estructura de gobernanza social del MERCOSUR
- Una agenda de proyectos priorizados por los Estados Parte

¡Muchas Gracias!



Instituto Social del MERCOSUR
Departamento de Investigación
Marcelo Setaro Montes de Oca
Email: msetaro@ismercotur.org

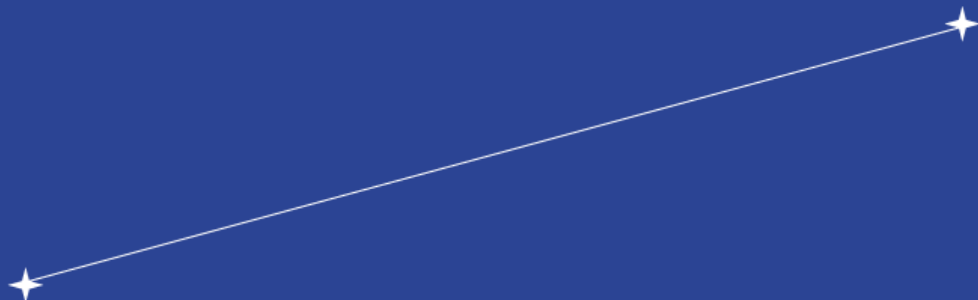

Av. Santa Teresa 2763 c/ Denis Roa 

+595 (21) 614 909 

institutosocialmercotur@ismercotur.org 

www.ismercotur.org 

[institutosocialdelmercotur](https://www.facebook.com/institutosocialdelmercotur) 

[@ismercotur](https://twitter.com/ismercotur) 

