

# cenpromype

Centro Regional de Promoción de la MIPYME

Las Mipyme en el esquema de  
integración regional





SICA





# SUBSISTEMA ECONÓMICO



# cenpromype

Centro Regional de Promoción de la MIPYME

CONSEJO  
DIRECTIVO/  
POLÍTICO

DIRECCIÓN  
EJECUTIVA/  
TÉCNICO  
ADMINISTRATIVO

COMITÉ  
CONSULTIVO/  
ASESOR



- Representan más del 70% del total de empresas existentes, razón por la cual constituyen la principal fuente de empleo, incluyendo el empleo femenino que es particularmente alto entre las microempresas
- Tienen un gran impacto social y redistributivo a través de la generación de empleo e ingresos para amplios sectores poblacionales
- Tienen como uno de sus rasgos principales la flexibilidad para cambiar y para innovar, lo cual es particularmente cierto en el caso de aquellas dirigidas por emprendedores y emprendedoras
- Ante la necesidad de unirse y de trabajar asociadamente, las micro, pequeñas y medianas empresas tienen mayores ventajas de poder hacerlo debido a su tamaño pequeño y a la escala en la que operan
- Han sido consideradas más como beneficiarias de la política social y no como actores relevantes para el desarrollo económico y social.

¿Por qué trabajar con las MIPYME en el proceso de integración regional?



CENPROMYPE contribuye al desarrollo de la mipyme en la región SICA a través del **diseño de estrategias e instrumentos de atención MIPYME**, según el ciclo de desarrollo empresarial y con enfoque de derechos que facilita a las entidades públicas y privadas, la prestación de servicios innovadores.

¿Qué hace CENPROMYPE?



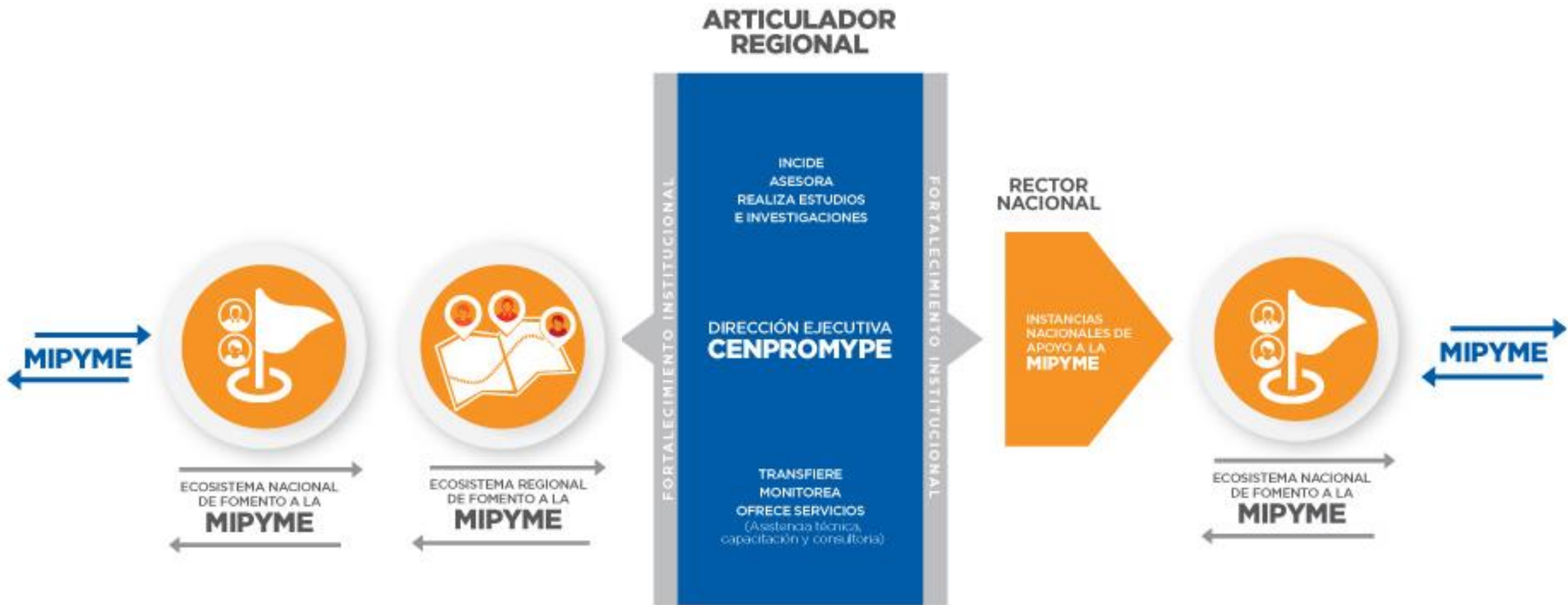

# MODELO DE INTERVENCIÓN



# Lógica de intervención



- REUNIÓN DE PRESIDENTES
- PRESIDENCIAS PRO TÉMPORE
- CONSEJO DE MINISTROS
- COMITÉ EJECUTIVO
- SECRETARÍA GENERAL
- SECRETARÍAS E INSTITUCIONES DEL SISTEMA
- CC - SICA

- SECTOR PRIVADO
- EMPRENDIMIENTO EMPREDORAS Y EMPRENDEDORES
- ECOSISTEMAS REGIONALES
- LOS ODS



# REGIONAL

## MIPYMES COMO INSTRUMENTO DE DESARROLLO ECONÓMICO Y SOCIAL DE LA REGIÓN SICA, CONTRIBUYENDO AL LOGRO DE LOS ODS

# NACIONAL



- AUTORIDADES MIPYMES
- INSTITUCIONES DE GOBIERNO CENTRAL (Importante las Cancillerías) Y GOBIERNOS LOCALES
- SECTOR PRIVADO
- ECOSISTEMA NACIONALES DE EMPRENDIMIENTO
- ACADEMIAS





# INSTRUMENTOS REGIONALES GENERADOS

Alianza Público-  
Privada  
Academia

Estrategia de  
fomento al  
emprendimiento

Estrategia de  
Articulación  
Productiva

Programa de  
Empresarialidad  
Femenina

Lineamientos de  
Política Regional  
Mipyme

# Alianza público-privado-academia: Centros de Atención a la Mipyme (CAM)

Los CAM son el medio que utilizan los gobiernos de la región del Sistema de la Integración Centroamericana (SICA), bajo el enfoque de alianza público, privado y academia, para proporcionar servicios de desarrollo empresarial a las MIPYMES y al emprendimiento, con el objeto de promover su crecimiento, innovación y productividad a través de la incorporación de mejoras en su gestión empresarial.



- **FUNCIONAMIENTO**

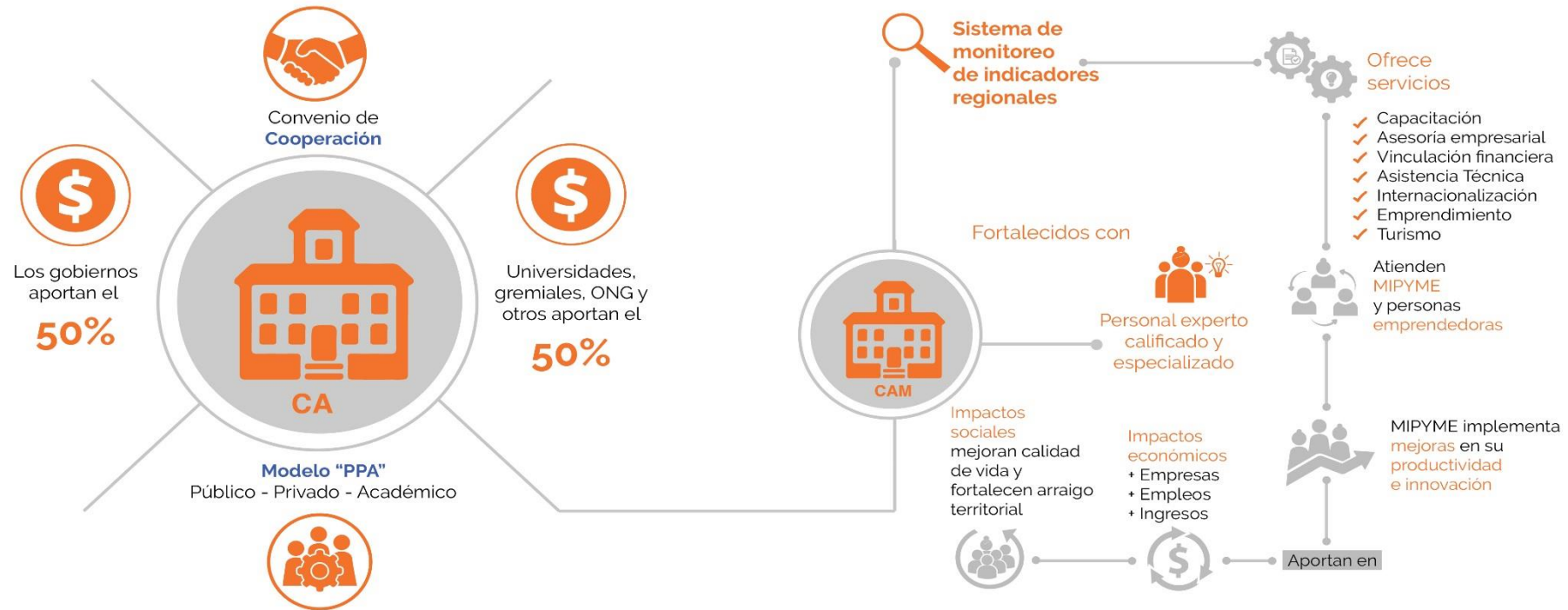



# Gracias

**Eduardo Ernesto Alonzo**

Asesor Regional de  
Cooperación

[ealonzo@cenpromype.org](mailto:ealonzo@cenpromype.org)

[www.sica.int/cenpromype](http://www.sica.int/cenpromype)

@Cenpromype\_sica

@miosotisir

